戦車に乗る女は…怖いぞ!!!
第1巻、早くも4刷!発売中!!
超支持"ダンケ"
Danke!
\(^o^)
【あらすじ】
ドイツ軍が試験的に投入した"女性のみ"の部隊――シェイファー・ハウンド!! 作戦遂行の為に命も投げ出す自滅寸前のイカレた猟犬共が敗色濃厚の戦場で大暴れ!!
第2巻、8月29日(木)登場!!
話題の美少女ガチンコ戦車バトル!!
YA嵐から出張よみきり24P!!!
戦車と知られざる女性部隊
シェイファー・ハウンド
SCHÄFERHUND
原作=吠士隆 漫画=かたやままこと
HOSHI TAKASHI KATAYAMA MAKOTO

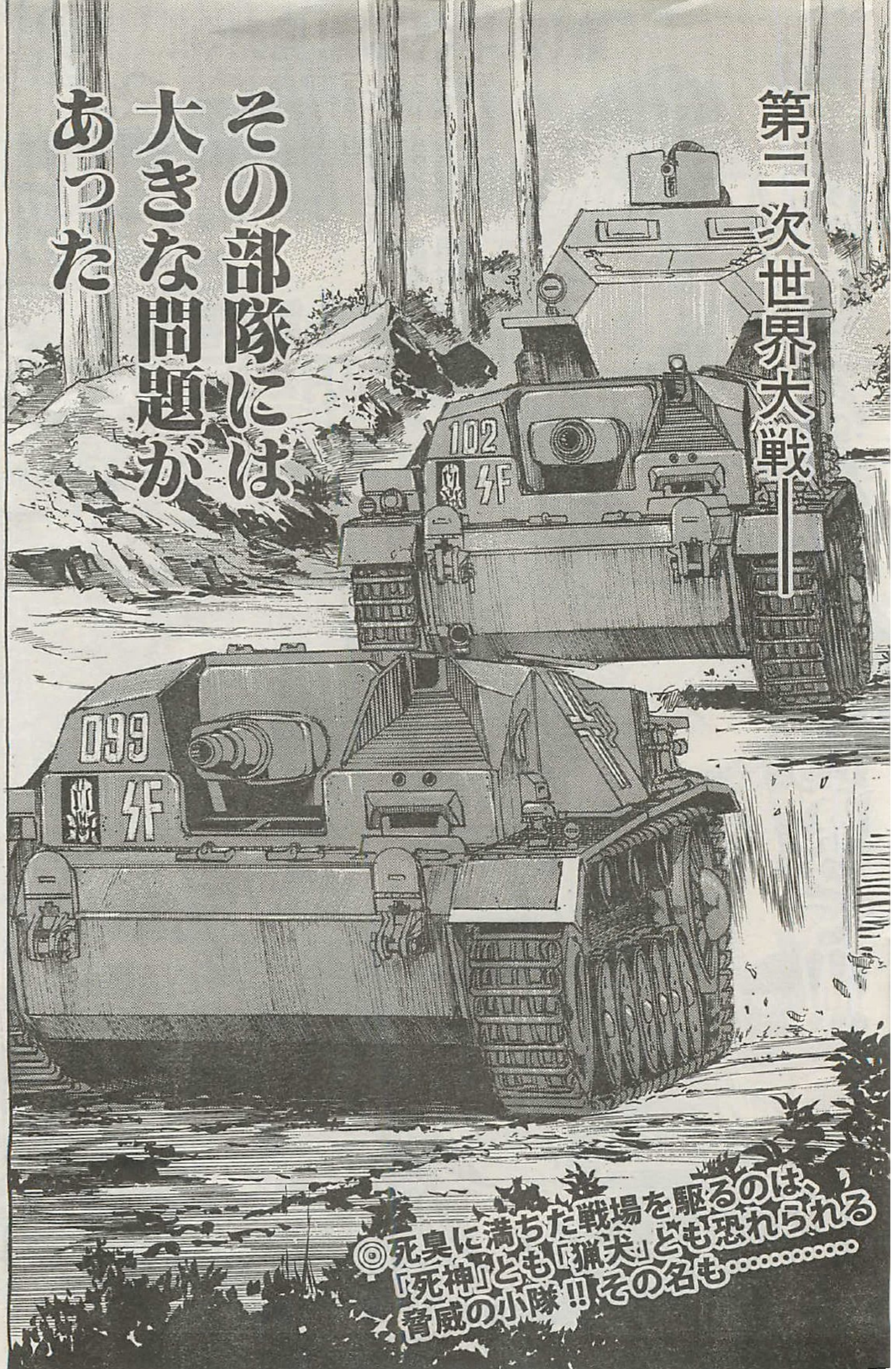
第二次世界大戦──
その部隊には
大きな問題が
あった
102
099
◎死臭に満ちた戦場を駆るのは、
「死神」とも「猟犬」とも恐れられる
脅威の小隊!! その名も…………

➡この作品はフィクションです。実在の人物・団体・事件などとは、いっさい無関係です。

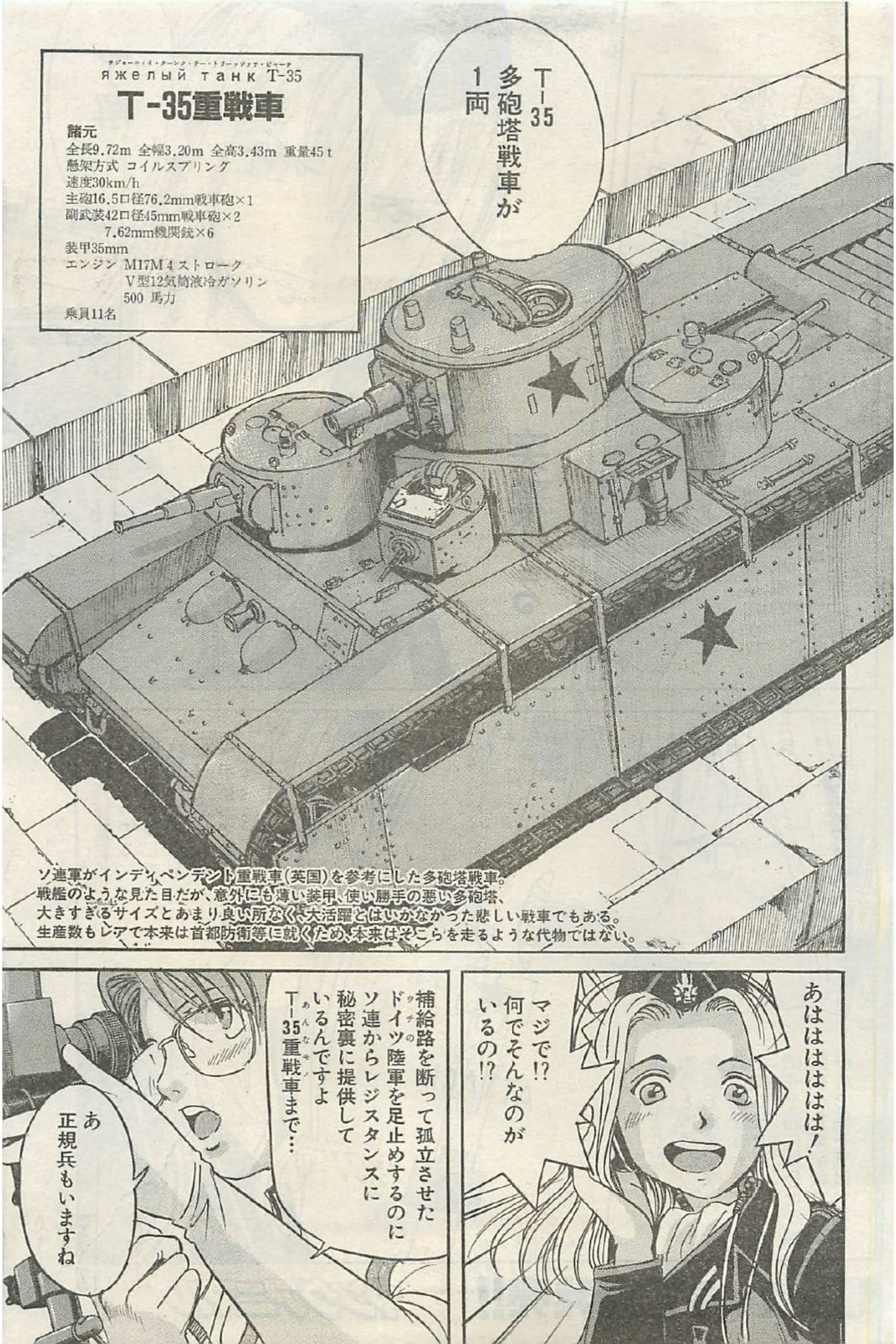
яжелый танк T-35
T-35重戦車
諸元
全長9.72m 全幅3.20m 全高3.43m 重量45t
懸架方式 コイルスプリング
速度30km/h
主砲16.5口径76.2mm戦車砲×1
副武装42口径45mm戦車砲×2
7.62mm機関銃×6
装甲35mm
エンジン M17M 4ストローク V型12気筒液冷ガソリン 500 馬力
乗員11名
T-35多砲塔戦車が1両
ソ連軍がインディペンデント重戦車(英国)を参考にした多砲塔戦車。
戦艦のような見た目だが、意外にも薄い装甲、使い勝手の悪い多砲塔、
大きすぎるサイズとあまり良い所なく、大活躍とはいかなかった悲しい戦車でもある。
生産数もレアで本来は首都防衛等に就くため、本来はそこらを走るような代物ではない。
あはははは!
マジで!? 何でそんなのがいるの!?
補給路を断って孤立させたドイツ陸軍を足止めするのにソ連からレジスタンスに秘密裏に提供しているんですよ T-35重戦車まで…
あ 正規兵もいますね

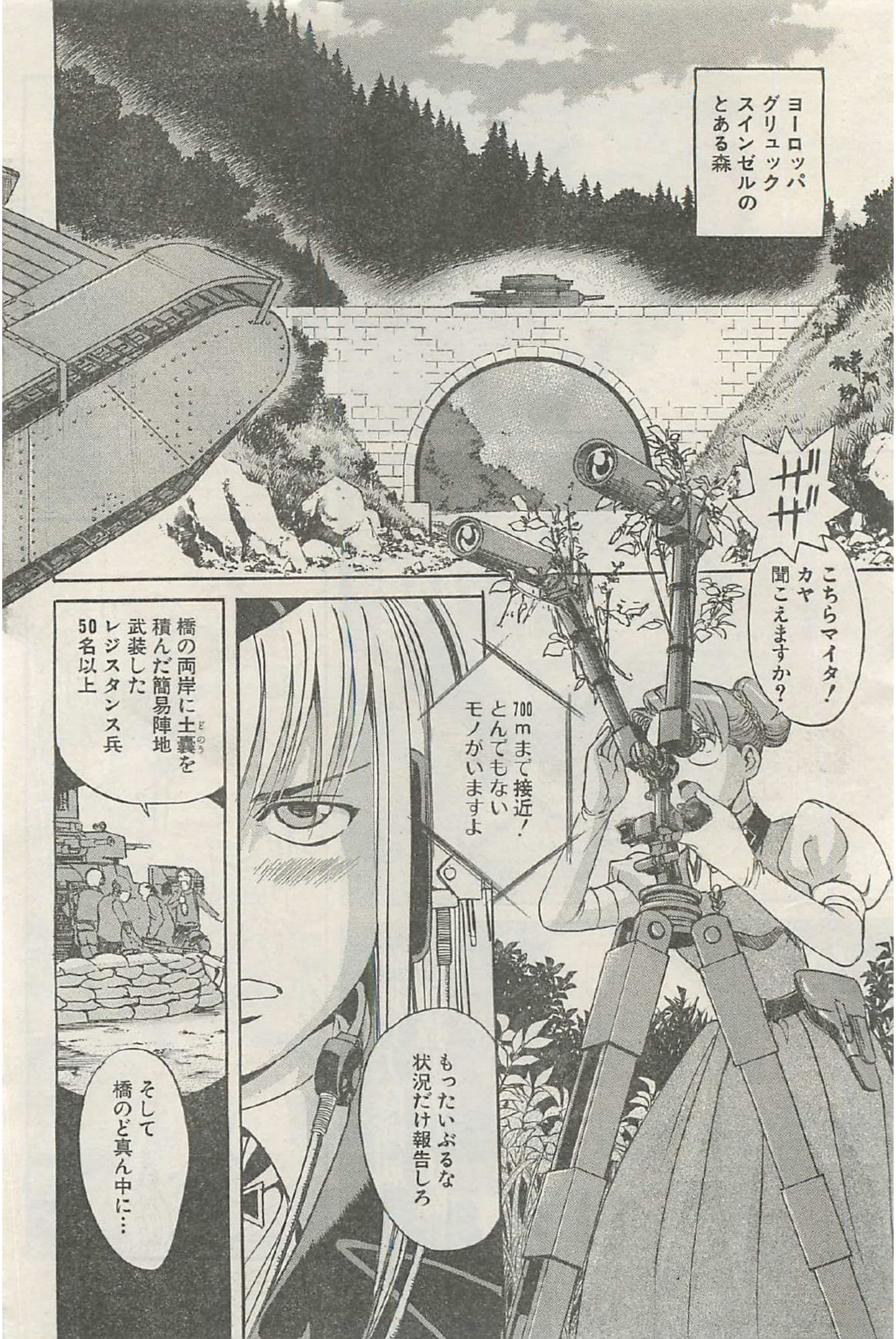
ヨーロッパ
グリュック
スインゼルの
とある森
ザザ
こちらマイタ！
カヤ
聞こえますか？
700mまで接近！
とんでもない
モノがいますよ
もったいぶるな
状況だけ報告しろ
橋の両岸に土嚢を
積んだ簡易陣地
武装した
レジスタンス兵
50名以上
そして
橋のど真ん中に…

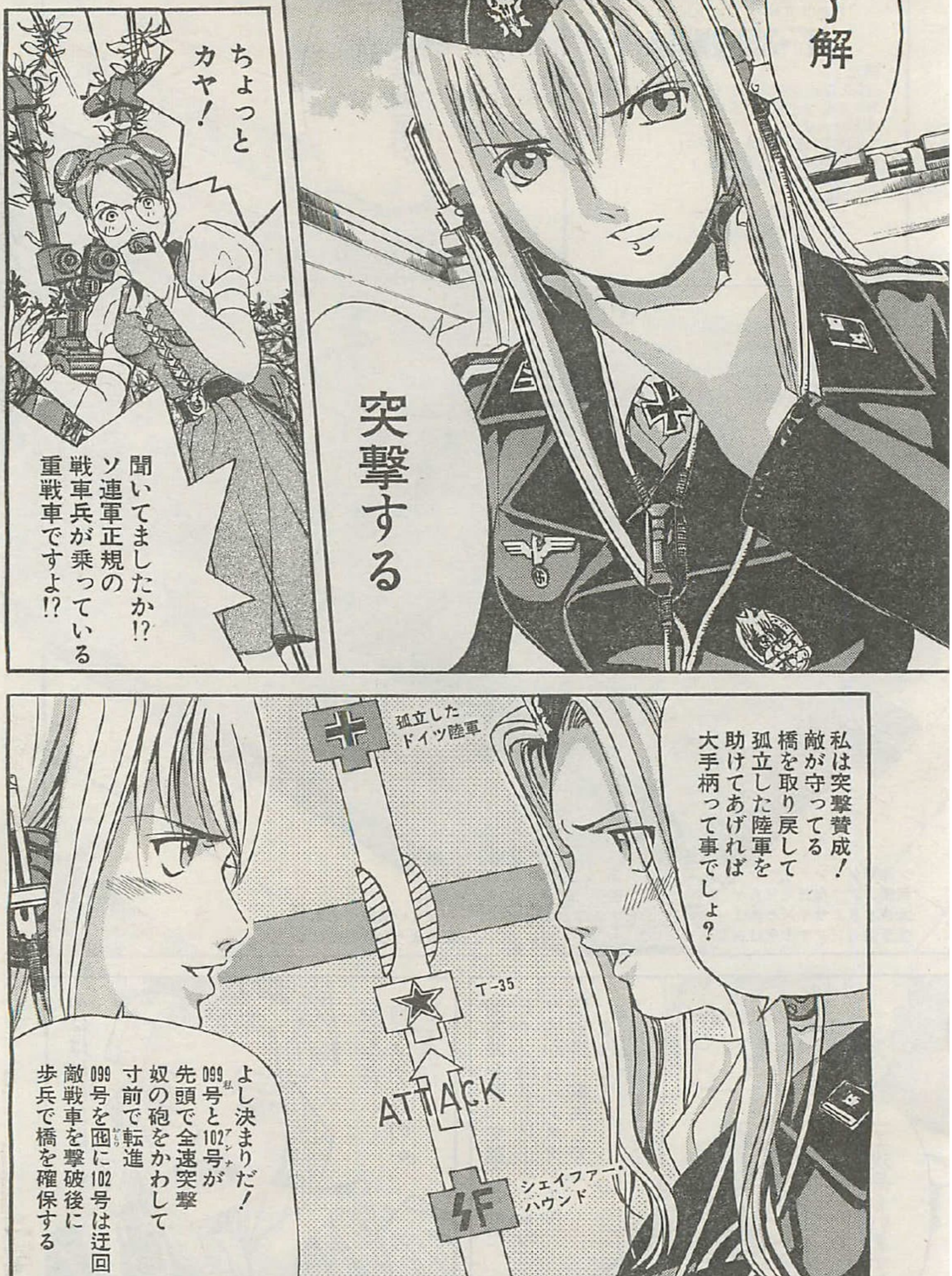
了解
突撃する
ちょっとカヤ!
聞いてましたか!? ソ連軍正規の戦車兵が乗っている重戦車ですよ!?
私は突撃賛成! 敵が守ってる橋を取り戻して孤立した陸軍を助けてあげれば大手柄って事でしょ?
孤立したドイツ陸軍
T-35
ATTACK
シェイファー・ハウンド
よし決まりだ! 099号と102号が先頭で全速突撃 奴の砲をかわして寸前で転進 099号を囮に102号は迂回 敵戦車を撃破後に歩兵で橋を確保する

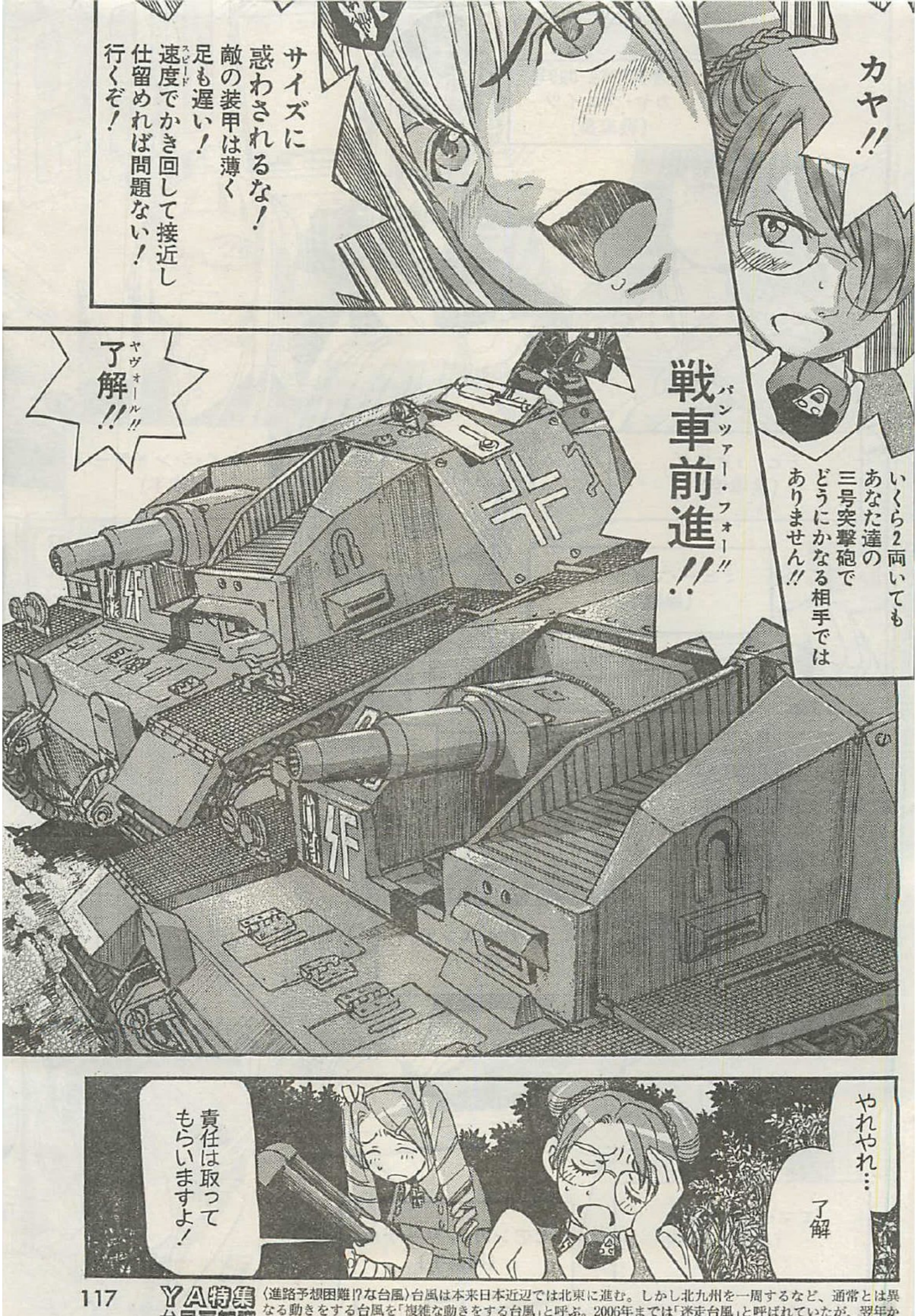

YA特集 台風豆知識 〈進路予想困難!?な台風〉台風は本来日本近辺では北東に進む。しかし北九州を一周するなど、通常とは異なる動きをする台風を「複雑な動きをする台風」と呼ぶ。2006年までは「迷走台風」と呼ばれていたが、翌年から改称された。読んで字のごとく、進路を引き返したり回ったりと複雑な動きをするものがこれに当たる。

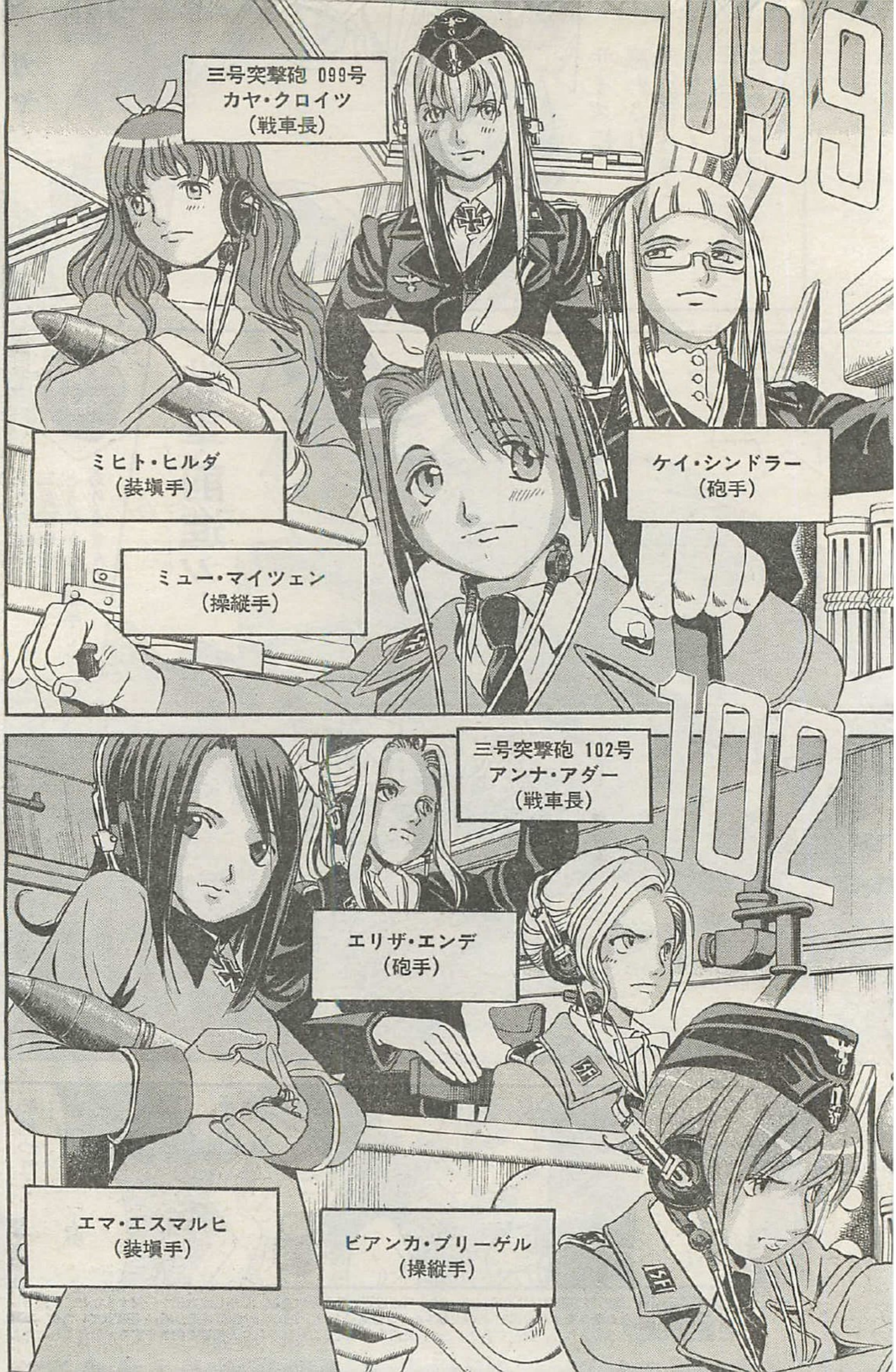
099
三号突撃砲 099号
カヤ・クロイツ
(戦車長)
ケイ・シンドラー
(砲手)
ミヒト・ヒルダ
(装填手)
ミュー・マイツェン
(操縦手)
102
三号突撃砲 102号
アンナ・アダー
(戦車長)
エリザ・エンデ
(砲手)
ビアンカ・ブリーゲル
(操縦手)
エマ・エスマルヒ
(装填手)

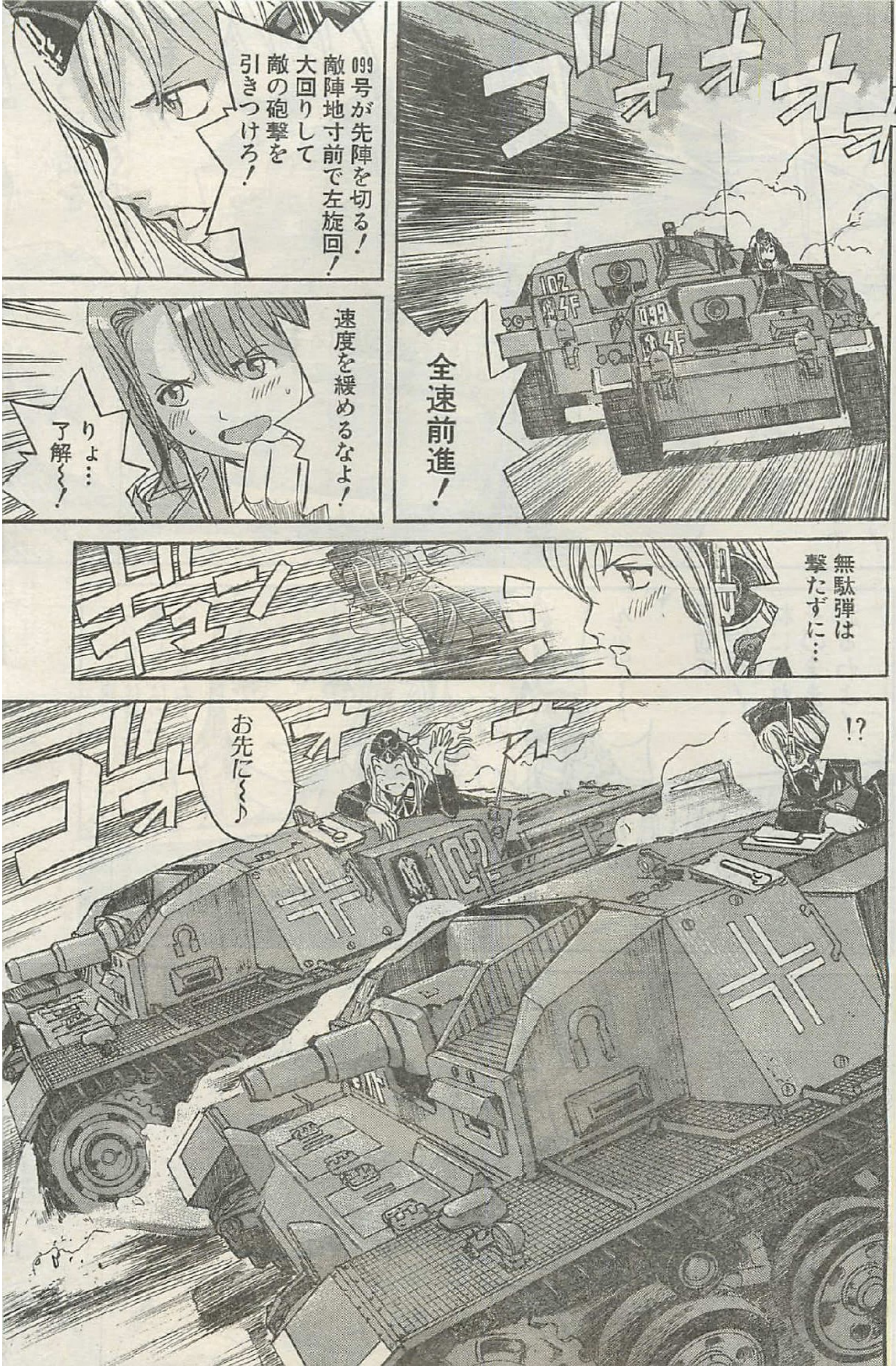
ゴォオオオ
099号が先陣を切る！
敵陣地寸前で左旋回！
大回りして敵の砲撃を引きつけろ！
全速前進！
速度を緩めるなよ！
りょ…了解～～！
無駄弾は撃たずに…
ギュン
!?
お先に～♪
ゴォオ

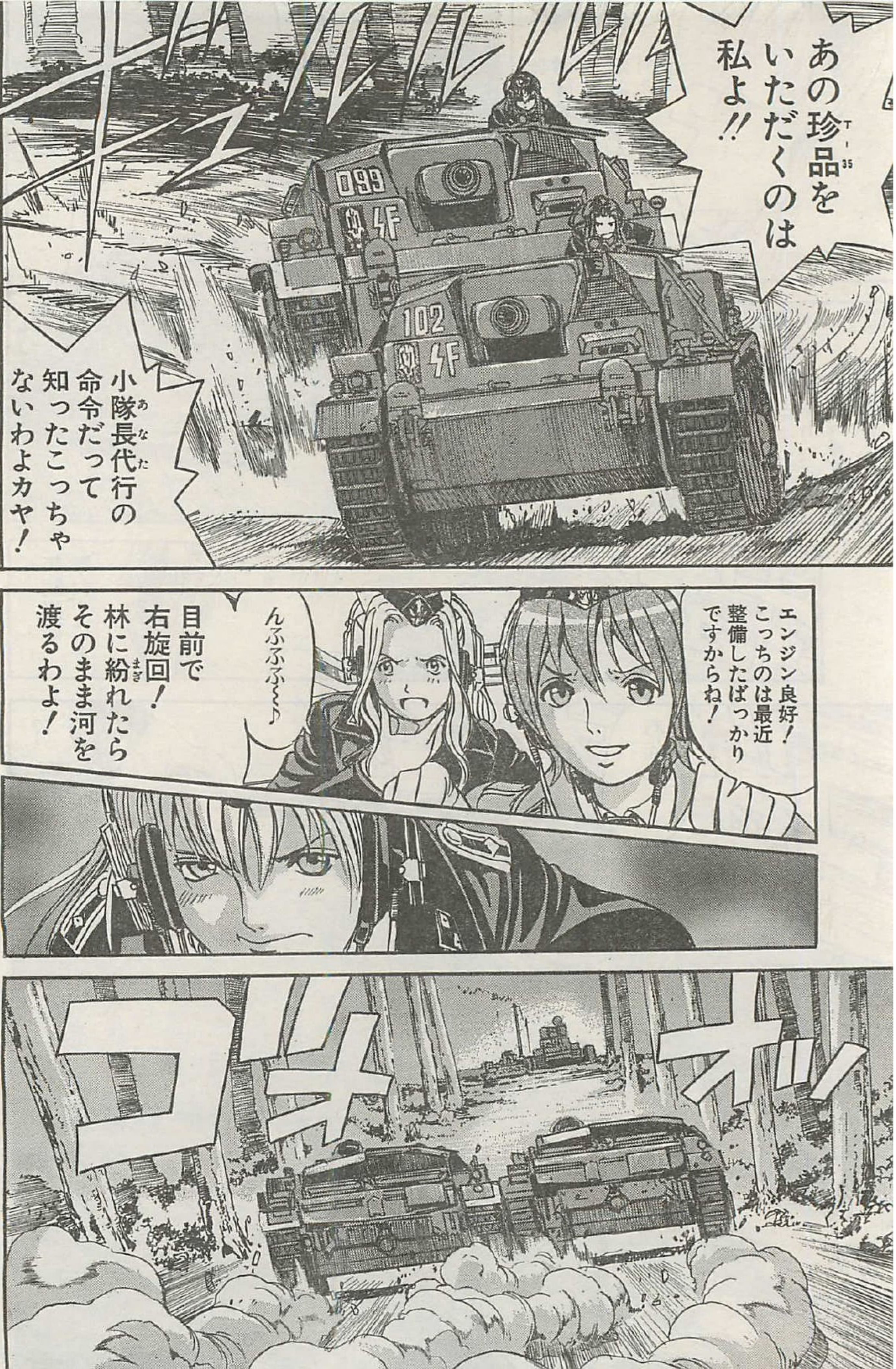
あの珍品(T-35)をいただくのは私よ!!
小隊長代行(あなた)の命令だって知ったこっちゃないわよカヤ!
エンジン良好!こっちのは最近整備したばっかりですからね!
んふふふ〜♪
目前で右旋回!林に紛(まぎ)れたらそのまま河を渡るわよ!
ゴォオッ

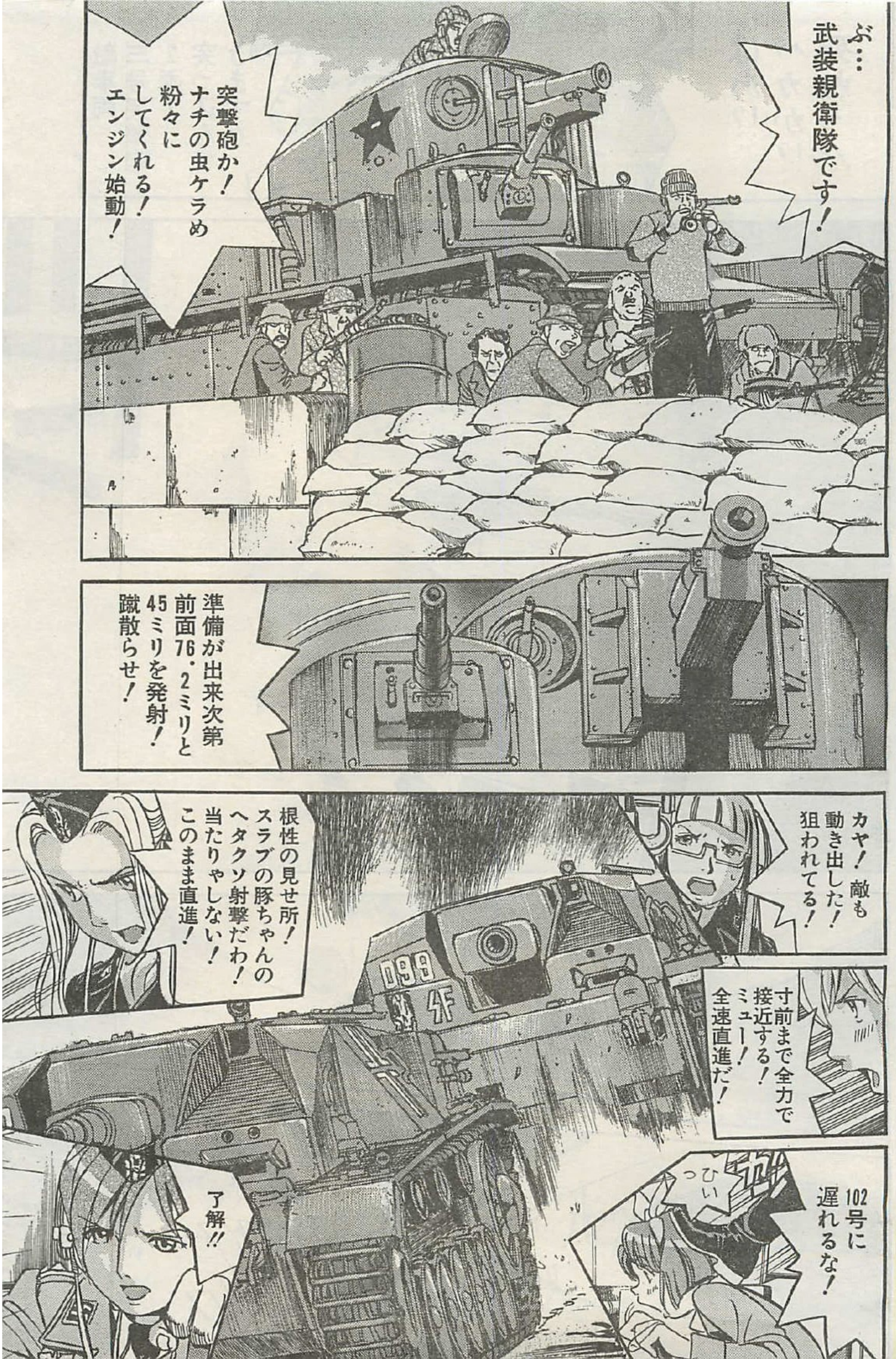
ぶ…
武装親衛隊です！
突撃砲か！
ナチの虫ケラめ
粉々に
してくれる！
エンジン始動！
準備が出来次第
前面76・2ミリと
45ミリを発射！
蹴散らせ！
カヤ！ 敵も
動き出した！
狙われてる！
根性の見せ所！
スラブの豚ちゃんの
ヘタクソ射撃だわ！
当たりゃしない！
このまま直進！
寸前まで全力で
接近する！
ミュー！
全速直進だ！
102号に
遅れるな！
ひいっ
了解!!

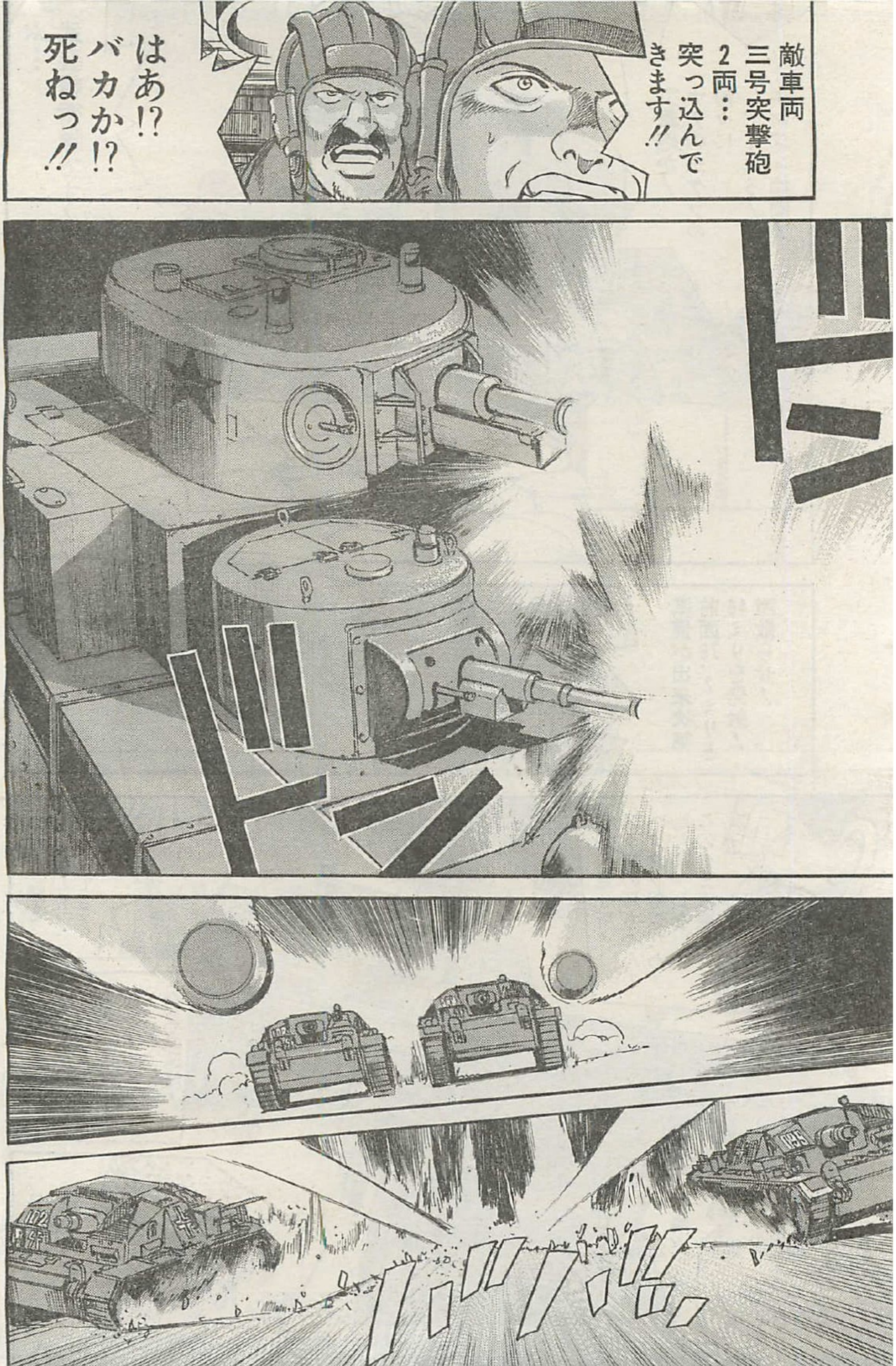

敵車両
三号突撃砲
2両…
突っ込んで
きます!!
はあ!?
バカか!?
死ねっ!!
ドンッ
ドンッ

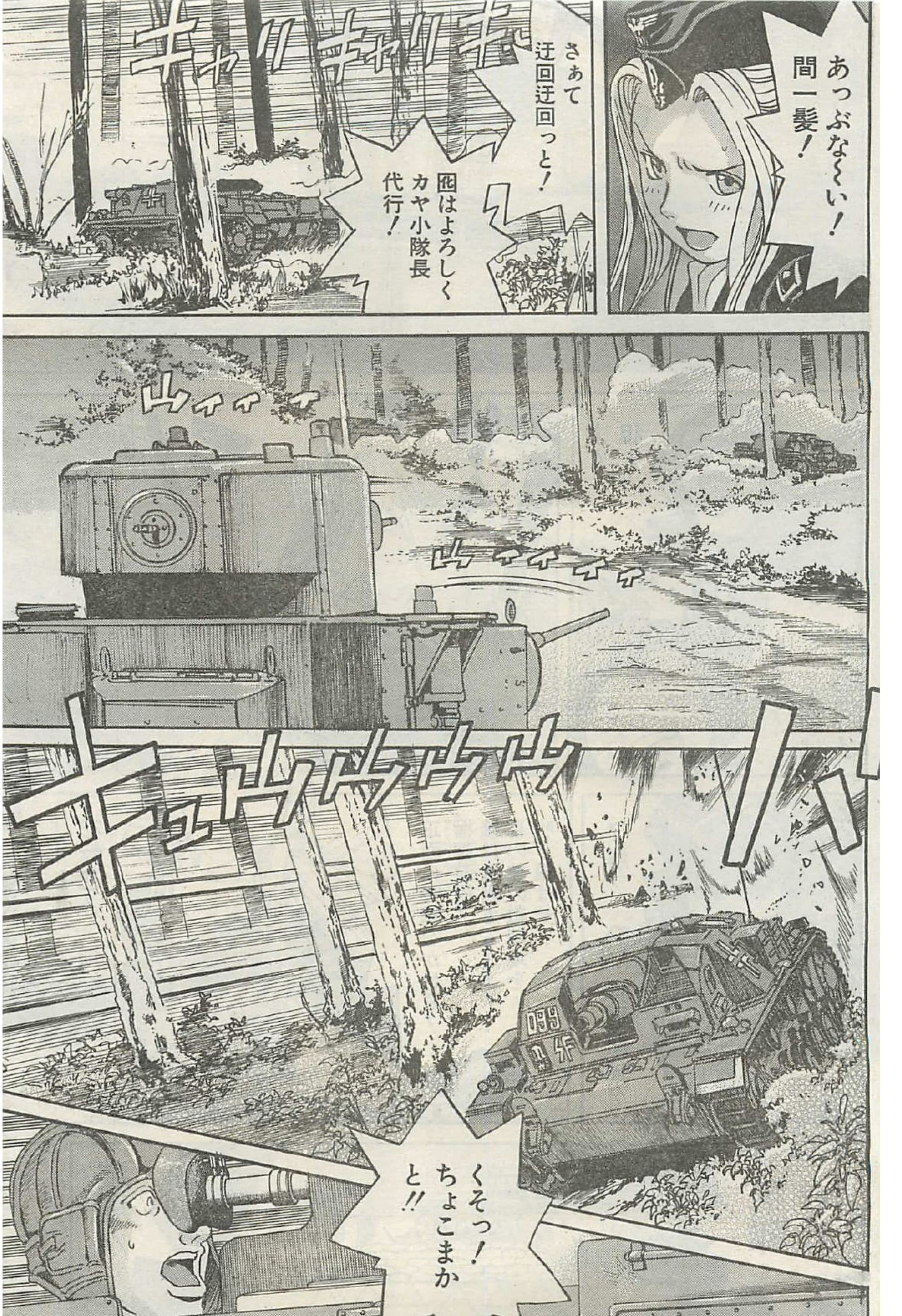
あっぶなく〜い！
間一髪！
さぁて
迂回迂回っと！
後はよろしく
カヤ小隊長
代行！
キャリキャリキャ
ムィィィ
ムィィィィ
ギュムムムムム
ハ
くそっ！
ちょこまか
と!!

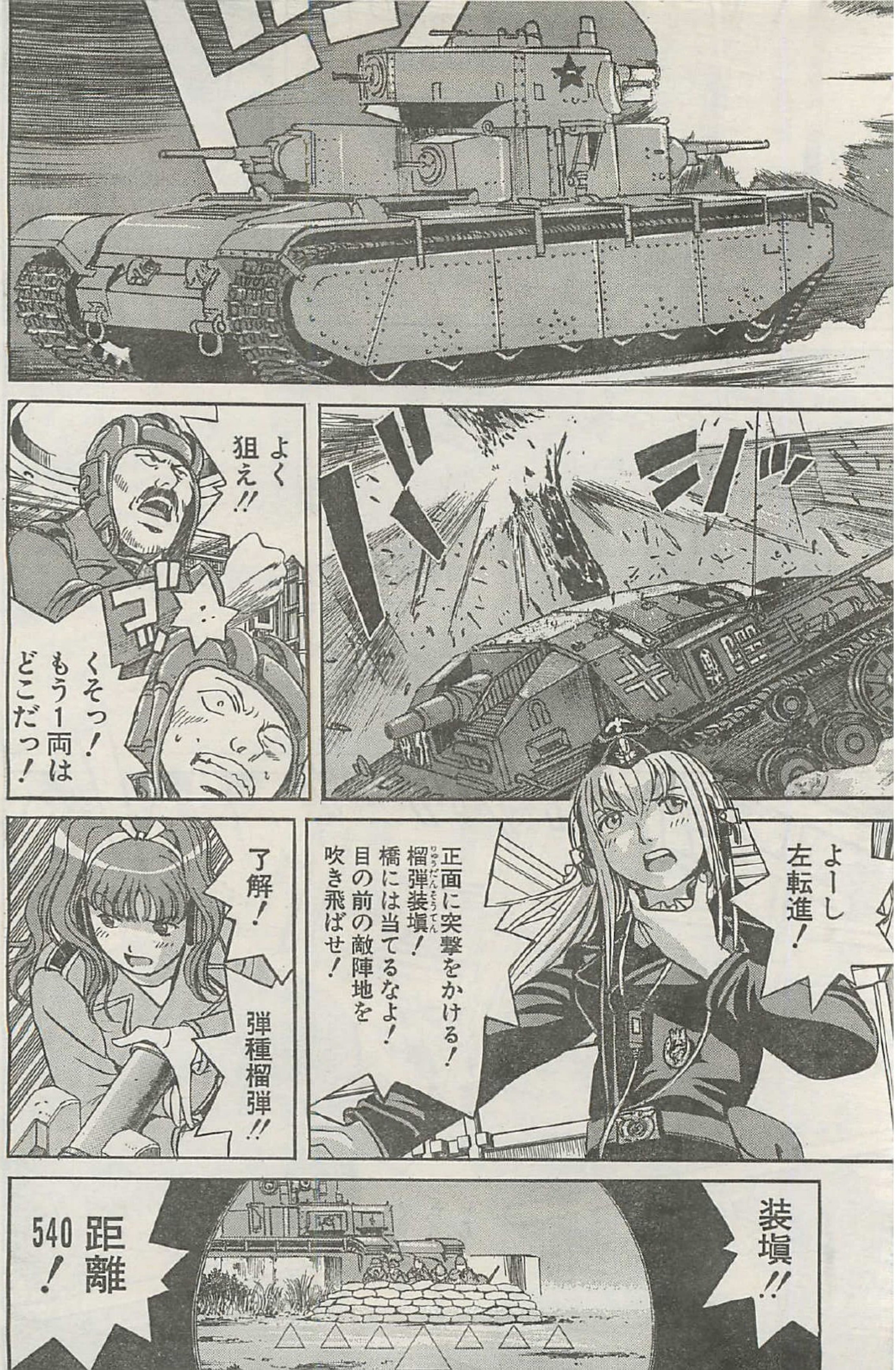
ド
ドッ
ゴッ
よく狙え!!
くそっ!もう1両はどこだっ!
よーし左転進!
正面に突撃をかける!榴弾装塡!橋には当てるなよ!目の前の敵陣地を吹き飛ばせ!
了解!
弾種榴弾!!
装塡!!
距離540!

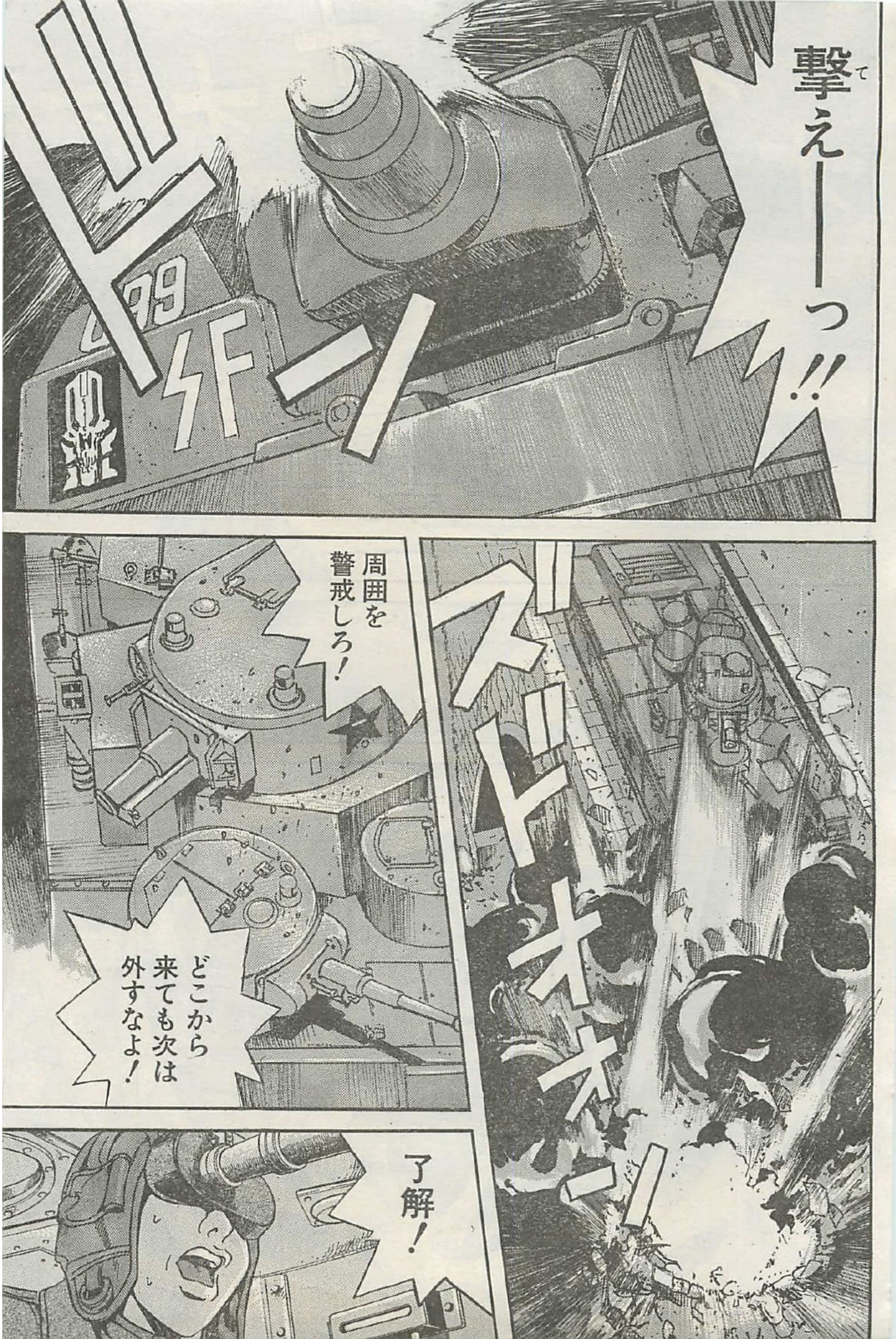
撃えーーっ!!
ドーン
周囲を警戒しろ!
どこから来ても次は外すなよ!
ズドオオン
了解!

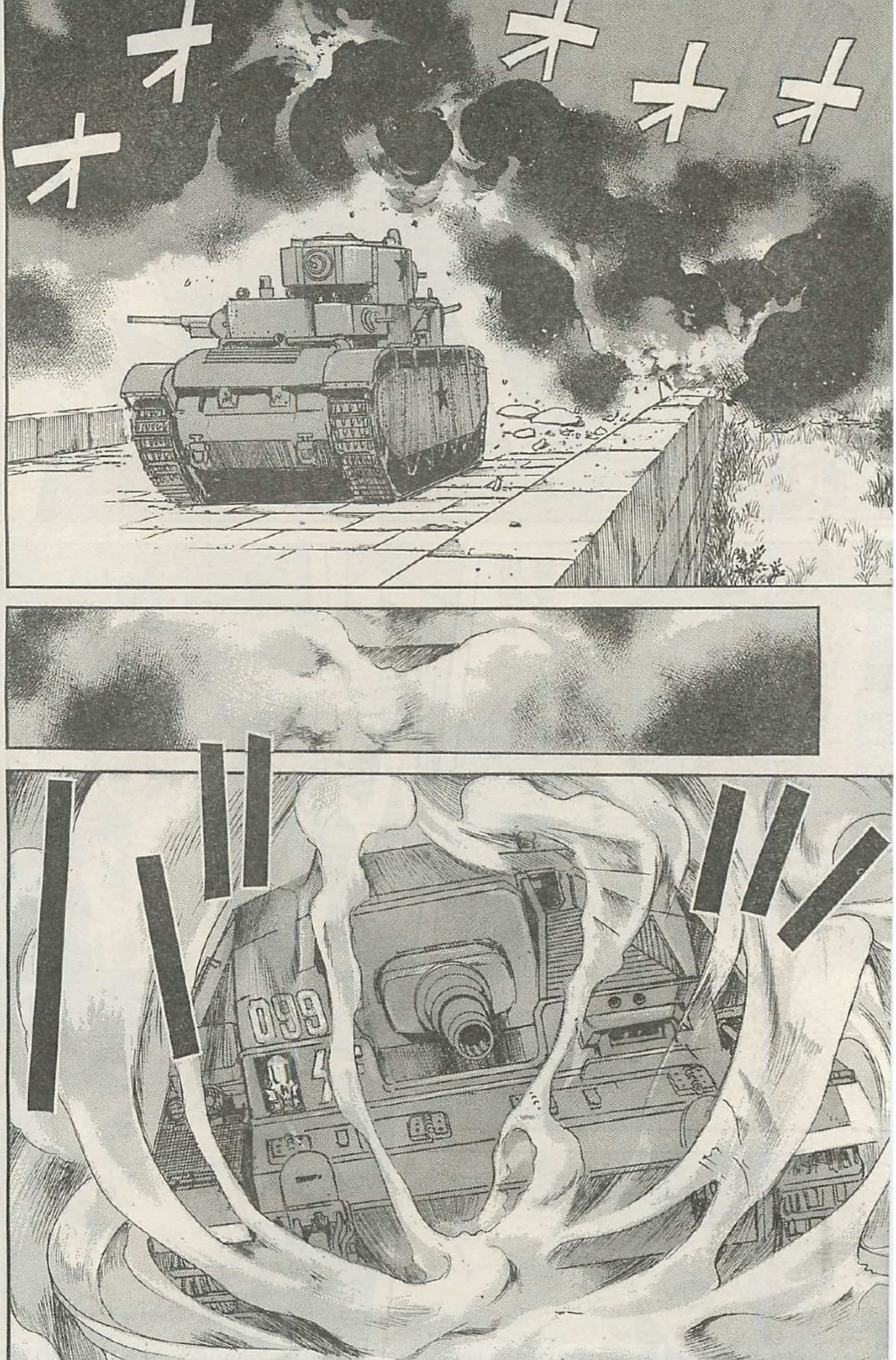
オオオオオ

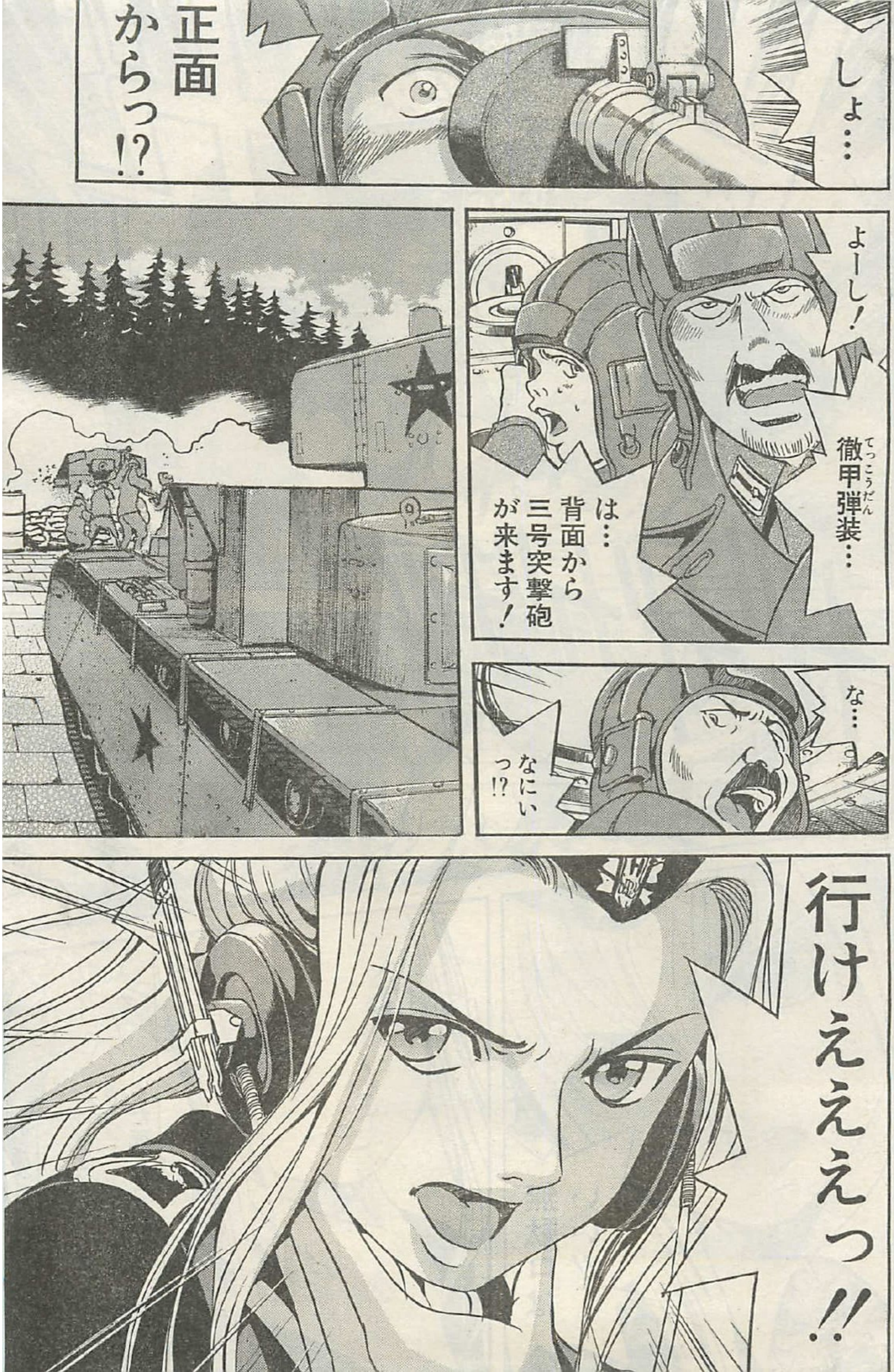
しょ…
正面からっ!?
よーし!
徹甲弾装…
は…背面から三号突撃砲が来ます!
な…
なにいっ!?
行けぇぇぇえっ!!

ドゥ
ガガガガ
うざっ
ザザ！
お待たせ
カヤ！
まだ死んでない？
無駄口は
いい!!

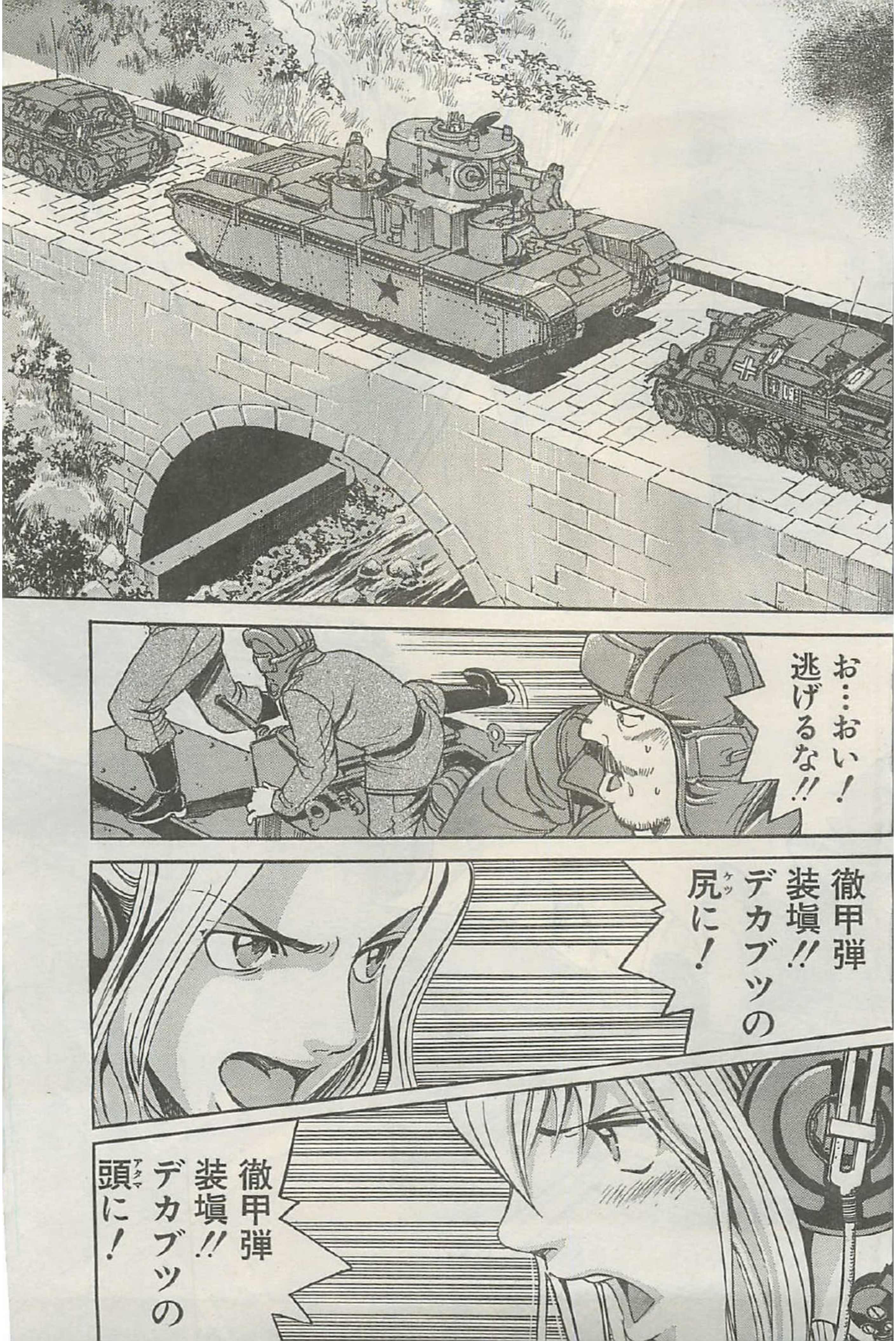
お…おい！
逃げるな!!
徹甲弾
装填!!
デカブツの
尻に！
徹甲弾
装填!!
デカブツの
頭に！

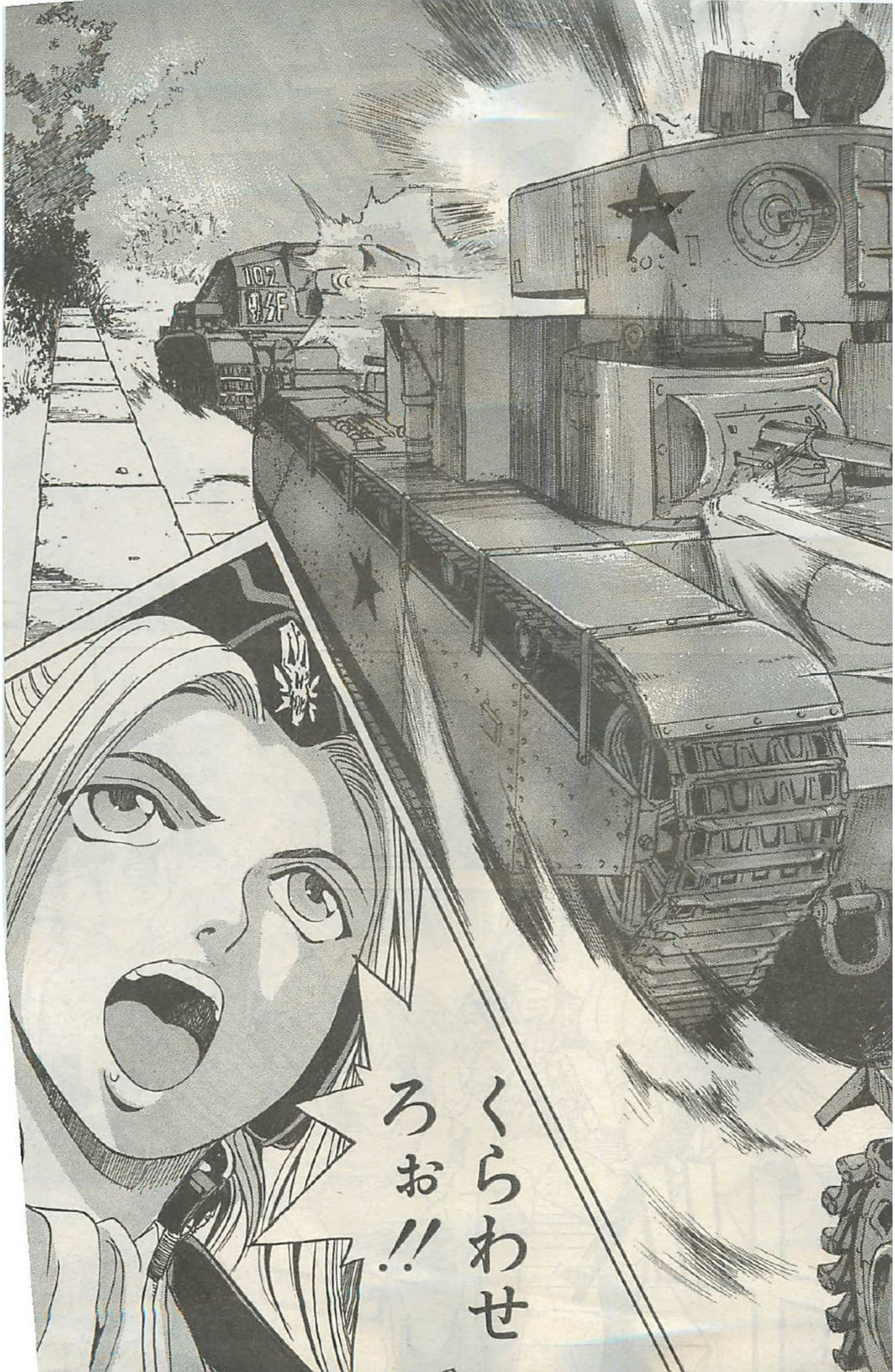
くらわせろお!!

くらわせろっ!!

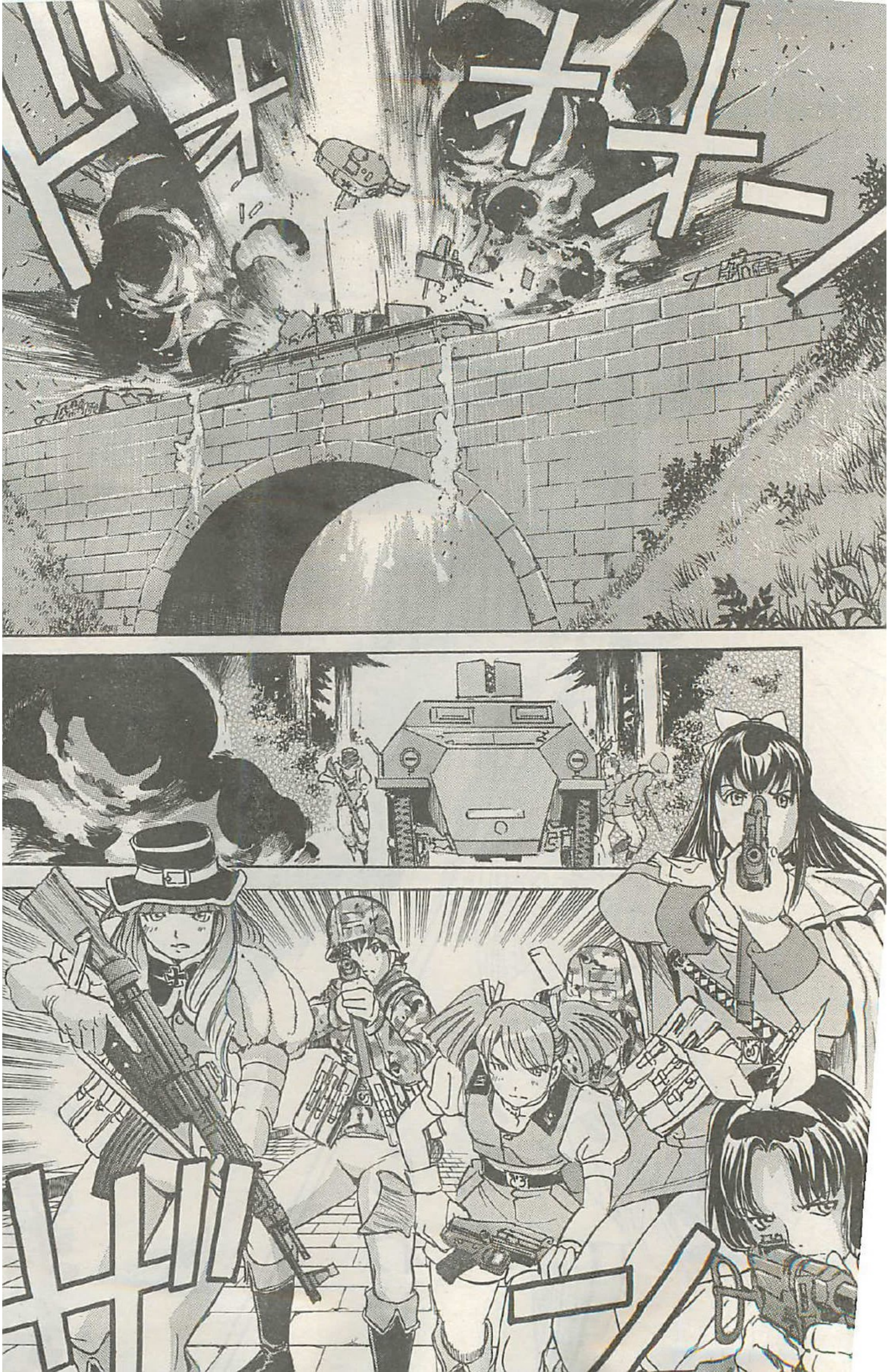

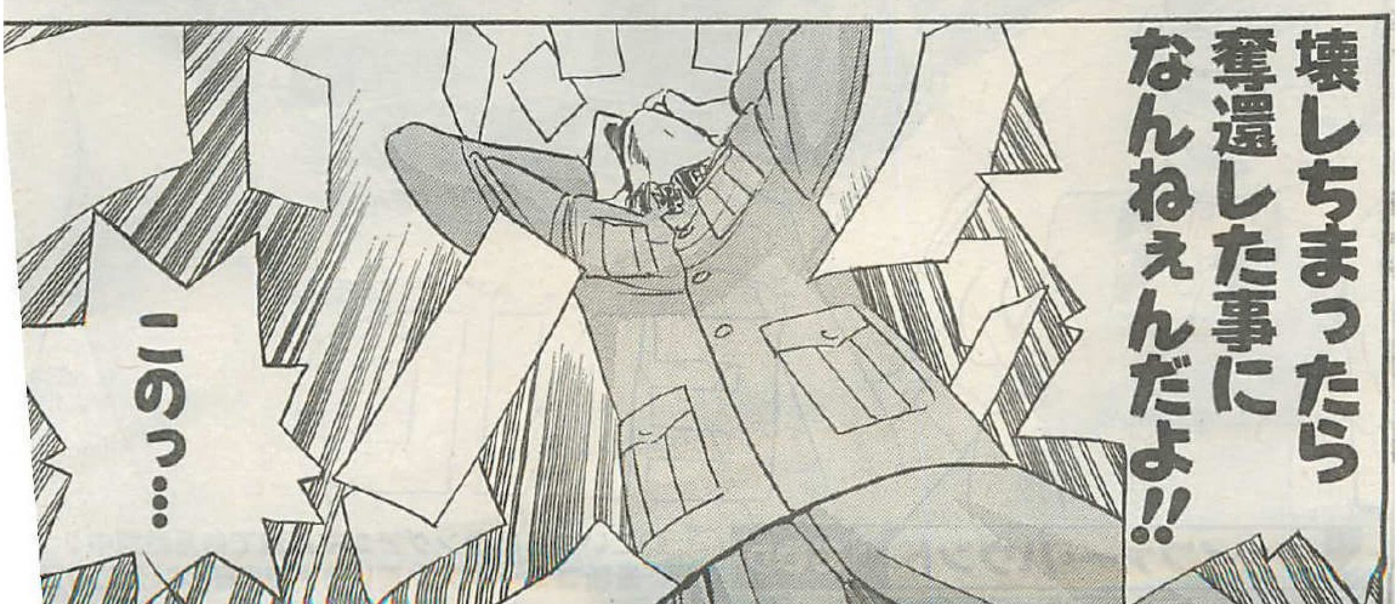

この作品の感想を送って下さい。あて先↓

〒101-0063 東京都千代田区神田淡路町2-2-2 白泉社
ヤングアニマル編集部「シェイファー・ハウンド」係

シェイファー・ハウンド　おわり

◎こいつらはヤングアニマル嵐で毎月戦闘中!!
最新コミックス②巻は8月29日(木)登場!!

超支持“ダンケ”
Danke!
\(^O^)/
連続緊急重版出来!!!
【シェイファー・ハウンド】第1巻 超絶賛発売中!!!
猟犬(シェイファー) vs. 猛牛(オックス)
ガチバトル展開が始まるぜ!!!
4号連続カラー第1弾!!
戦車と知られざる女性部隊
シェイファー・ハウンド
Schäferhund
原作=吠士 隆 HOSHI TAKASHI
漫画=かたやままこと KATAYAMA MAKOTO
第15話 逃げながら攻める方と追いながら守る方

⬇この作品はフィクションです。実在の人物・団体・事件などとは、いっさい無関係です。

大西洋の壁(Atlantic Wall)は大げさに宣伝しちゃあいるがぶっちゃけまるで完成してないですし
ユート達が連絡をくれなかったらただでさえペラペラの壁に大穴があいてたかもしれませんよ
※大西洋の壁…ヨーロッパ西海岸に敷かれた2685kmに及ぶ巨大防御線。
それにあいつらがぶち当たった部隊『グレイ・オックス』…相当の手練だ
あいつ死なねぇだろうなぁ
!!
おじさま…
だはははは大丈夫ですよ！
猟兵部隊としての『シェイファー・ハウンド』だってとびきりの手練ですし後はあのヘタレがピリッとしてくれりゃ…

ちゃんと帰って来ますよ
こんな所で死んでもらっても困りますからね
…………
ブロンディ…
お嬢様(フロイライン)…それを今心配してても始まりませんよ…
………
アハト
頼んだぞ 友軍との中継地点まで慎重にな シェイファーの奴ら以外に触らせるなよ
ウアン!
バウ!

ドドドド
105
ユート!
お…遅かったのか!?
しかし彼女達の脚では…
これを見て!
U.S

履帯…そしてタイヤの跡だな…
しゃ…車両を隠していたのか…
軽戦車に…ジープか…？厄介だな…
…
…
!!!
バウ
バウ
アハト！こっちよ！
ハッ ハッ ハッ ハッ
こらこら
パカ
ユート

オットー先輩…
増援の第7軍は展開中だけどやっぱり圧倒的に数が足りないみたいだ…
彼女達だけじゃなく各地で連合軍の特殊作戦部隊が動いている
海からも…
空からも…
そして内側からも…

GO! GO!!
GO!!!
くそっ! 速いっ!!
ブラボーチーム 歩兵を頼む!
ウィイイイ
ブラボーチーム 了解!

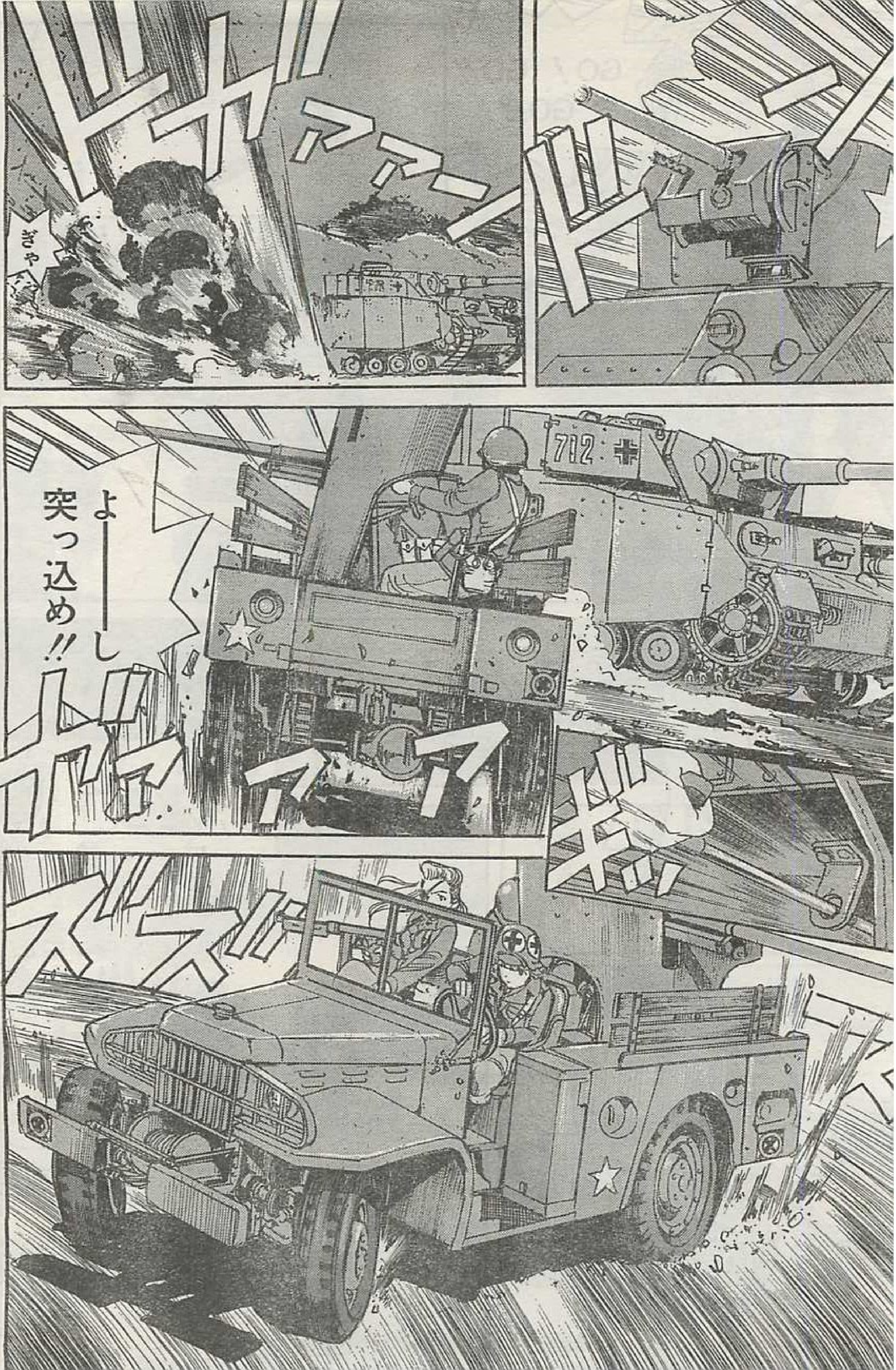
ぎゃ
よーーし
突っ込め!!

か…回塔!
回塔おおお!!
遅えんだよ!
喰らえっ!!

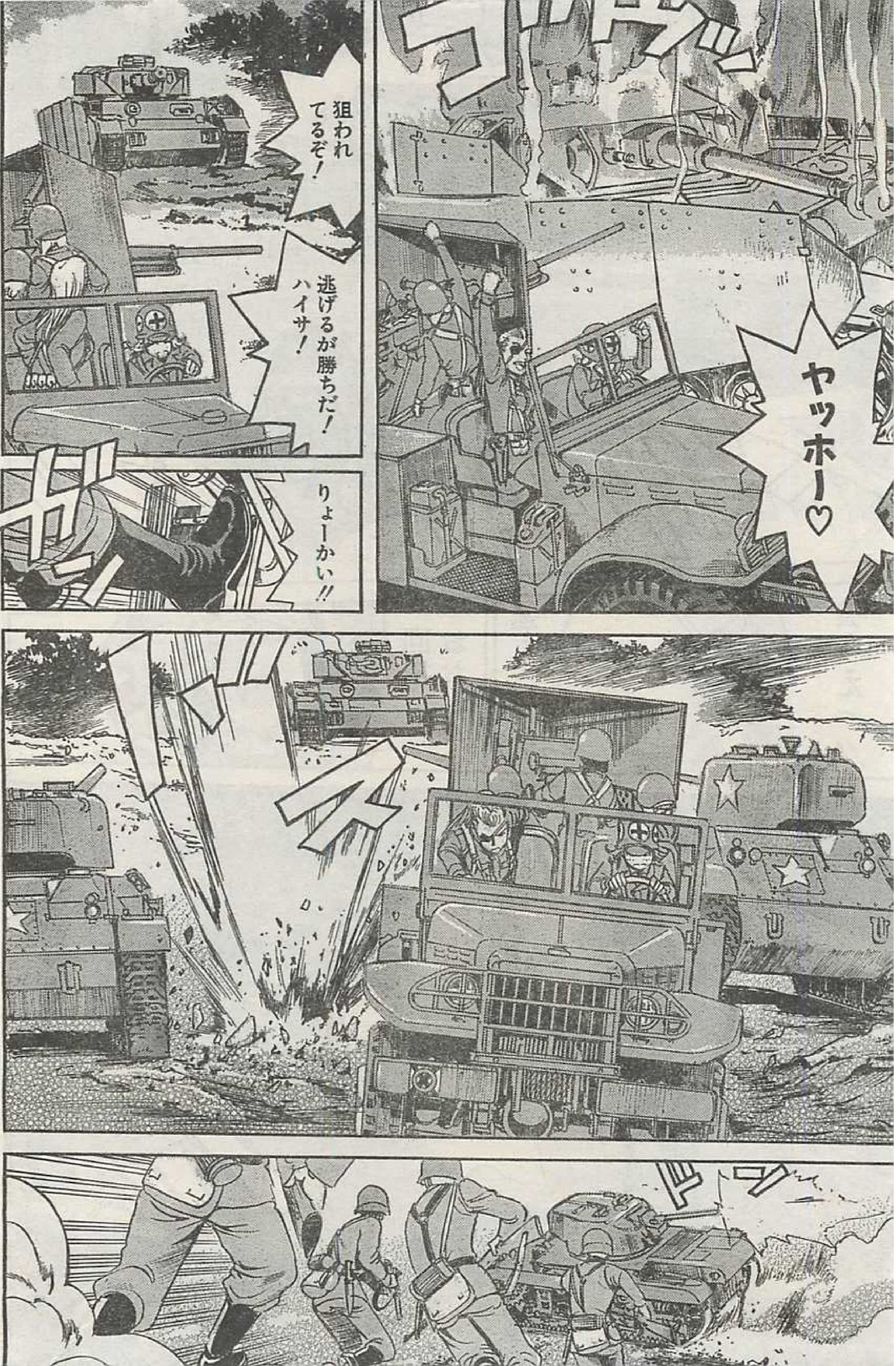
ヤッホー♡
狙われてるぞ!
逃げるが勝ちだ!ハイサ!
りょーかい!!

お土産だ！
取っときな！
ズドドドーン
うわっ
ヤッホホー♡
食料・燃料は現地調達
武器・弾薬は空から補給
車両で駆け回って
壁を内側から掻き回す…
さぁ
モタモタしてっと
大西洋の壁に
Atlantic Wall
大穴あけちゃうぜ
ユート君！

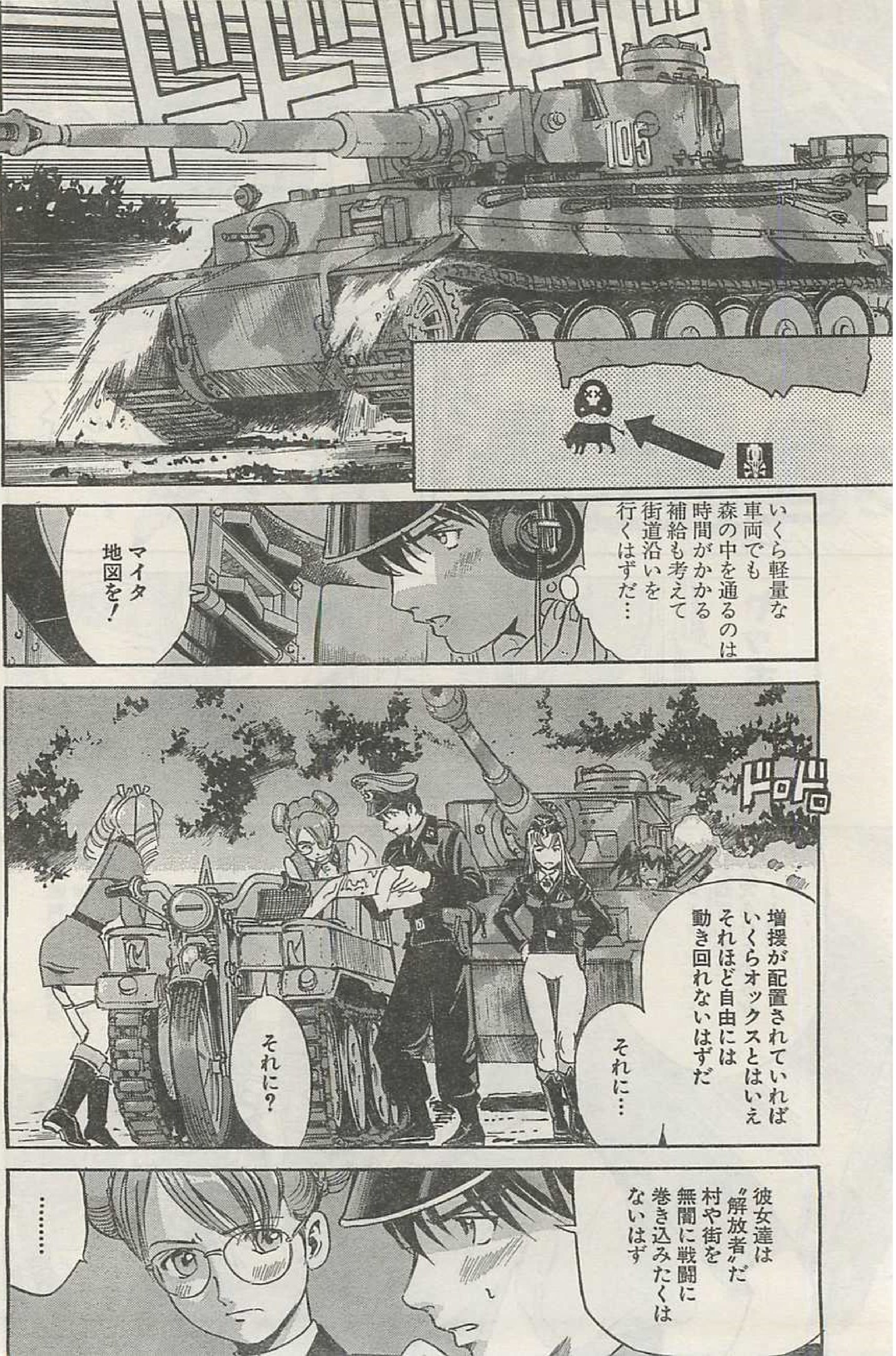

いくら軽量な車両でも森の中を通るのは時間がかかる補給も考えて街道沿いを行くはずだ…
マイタ地図を!
ドロドロ
増援が配置されていればいくらオックスとはいえそれほど自由には動き回れないはずだ
それに…
それに?
彼女達は〝解放者〟だ村や街を無闇に戦闘に巻き込みたくはないはず
………

効率良くこちらの布陣を削って被害を少なくしたいはずだ
そして補給の可能な街道ルートは…
この橋を封鎖して
ここの街道をあけて
ココだ！
闇雲にオックスを追わずにここに誘い込む！
廃村か…
そう簡単に入ってくれるのか？見え透いた罠だぞ
…入る
自分達の力に自信がある彼女達なら戦いやすい場所を選ぶはずだ…それにここなら他に被害が出ない
攻撃に特化した雌牛共にわざと〝守り〟をさせるという事か…なかなかいいじゃないか小隊長殿
………

ただし
罠に追い込んだつもりでも
そこは砦
待ち受ける雌牛共に対して
攻める我々は
3倍の戦力が必要だぞ
相当のリスクだと思うが？
…………
オックスが
廃村に陣取ったのが
確認され次第…
突撃する
ニヤリ

麻里安
またオットー少佐へ
手紙を送りたい
アハトに頼んでくれ
はい!
バウ!
行くぞ!!

…ちっ
警戒が厳しくなりましたね
どうします？隊長
まぁ派手にやってるからなさすがにこれだけ集まって来られると白昼堂々とってわけには行かなくなってきたか
夜まで身を潜めて大きく移動するしかねぇな
了解
ハイサ アスカ周辺に地雷設置しておけ
Yes Sir！
だいぶコチラの動きが読まれるようになって来た
…がそれにしては警戒網に穴が空いていやがる
…わざとか？

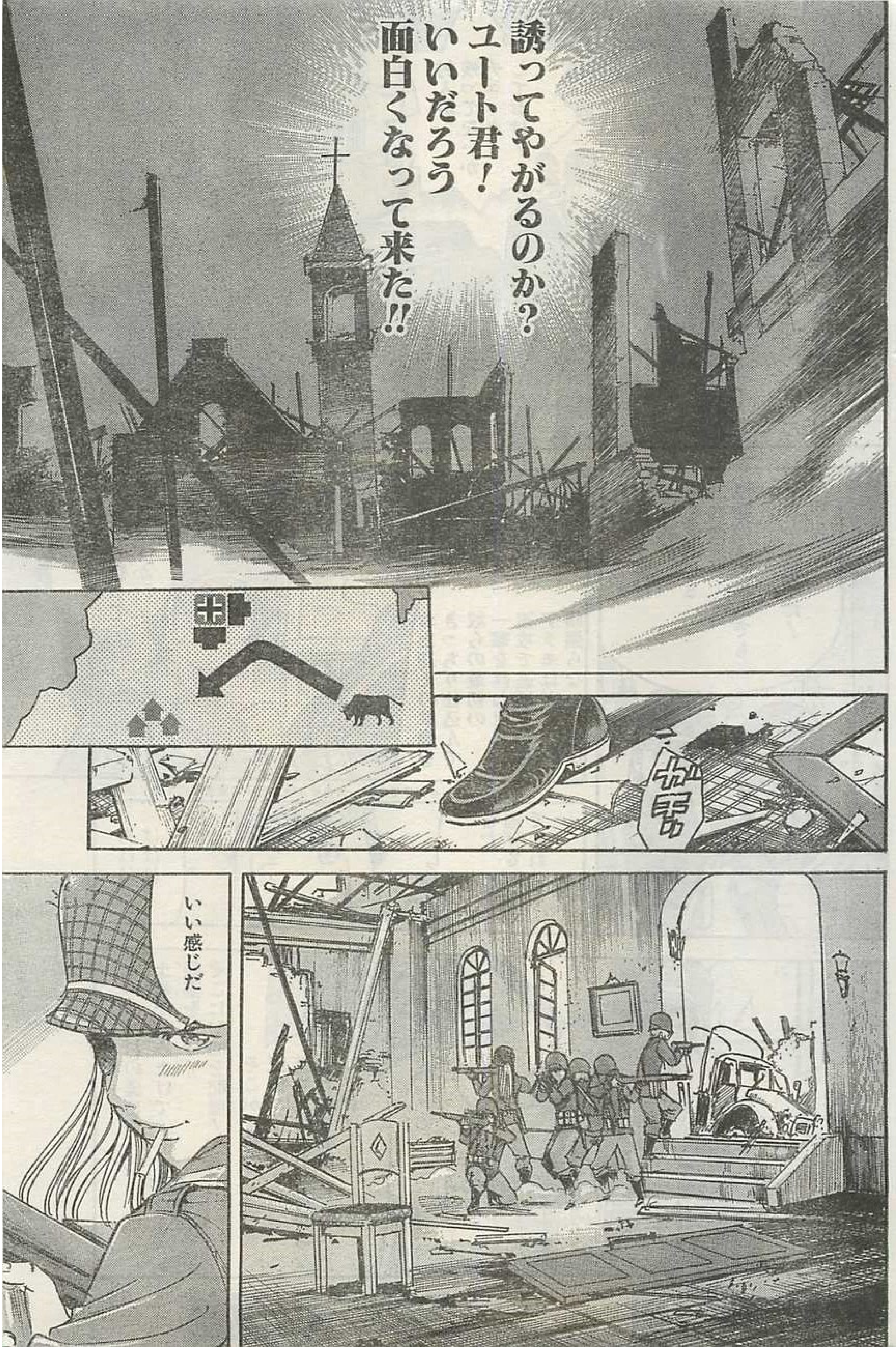

誘ってやがるのか？
ユート君！
いいだろう
面白くなって来た!!
ガラ
いい感じだ

村人が残ってないかチェックしておけ！
ここで『シェイファー・ハウンド』を迎え撃つ！
ここが我々のアラモの砦ってわけですか
お出迎えの準備をきっちり仕込んで奴らの最初の一撃を跳ね返し速攻で逃げるからアラモほど頑張らないけどな
そういう事だシィズ！道を見通せる高台を探せ建物の2階以上でもいいぞ！そこから狙撃だ！
※アラモの砦…テキサス独立戦争の重要拠点であり激戦区。
あははははは！
また逃げるが勝ちですね！
カハラは村の奥に土嚢を積み上げて要塞を築け！そこにM1919を配置！
そこが全員の脱出ルートだ！落ちたら終わりだからなしっかり準備しておけよ！
了解！やっとこさコイツの出番だな！

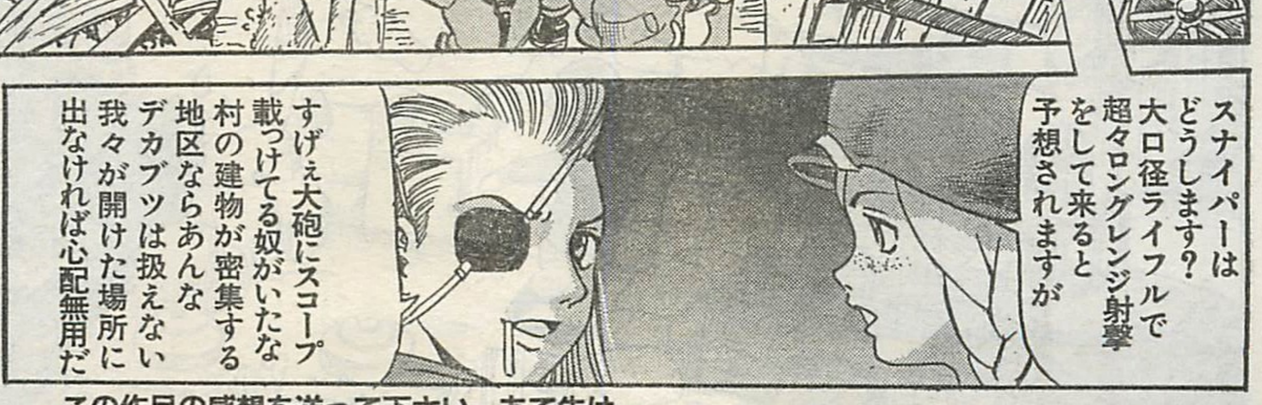

この作品の感想を送って下さい。あて先は

➡〒101-0063 東京都千代田区神田淡路町2-2-2 白泉社 ヤングアニマル編集部「シェイファー・ハウンド」係

狭い場所に誘い込んだら可能な限り接近して突撃砲を潰す！M22の近接射撃か我々がやるか…
突撃砲の装甲はまぁまぁでこっちのイチモツは小さいだが向こうが村に突っ込んで来ればこっちのもんだ！
虎戦車に入って来られると厄介ですよ？
ユート君は後方で指示と支援って感じだろ
ある程度歩兵が入ってくれば榴弾砲での支援射撃では誤射の危険もあってそう簡単には暴れられまい
村の外から車両をやられないように虎の死角から出ないよう注意しておけ
地雷と粘着爆弾の用意を忘れるな村の入り口から脱出ルート沿いに武器を配置奴らを引っ張りながらありったけの武器でダメージを与える
最後はアラモの砦に全員集まってファーゴでトンズラだ！

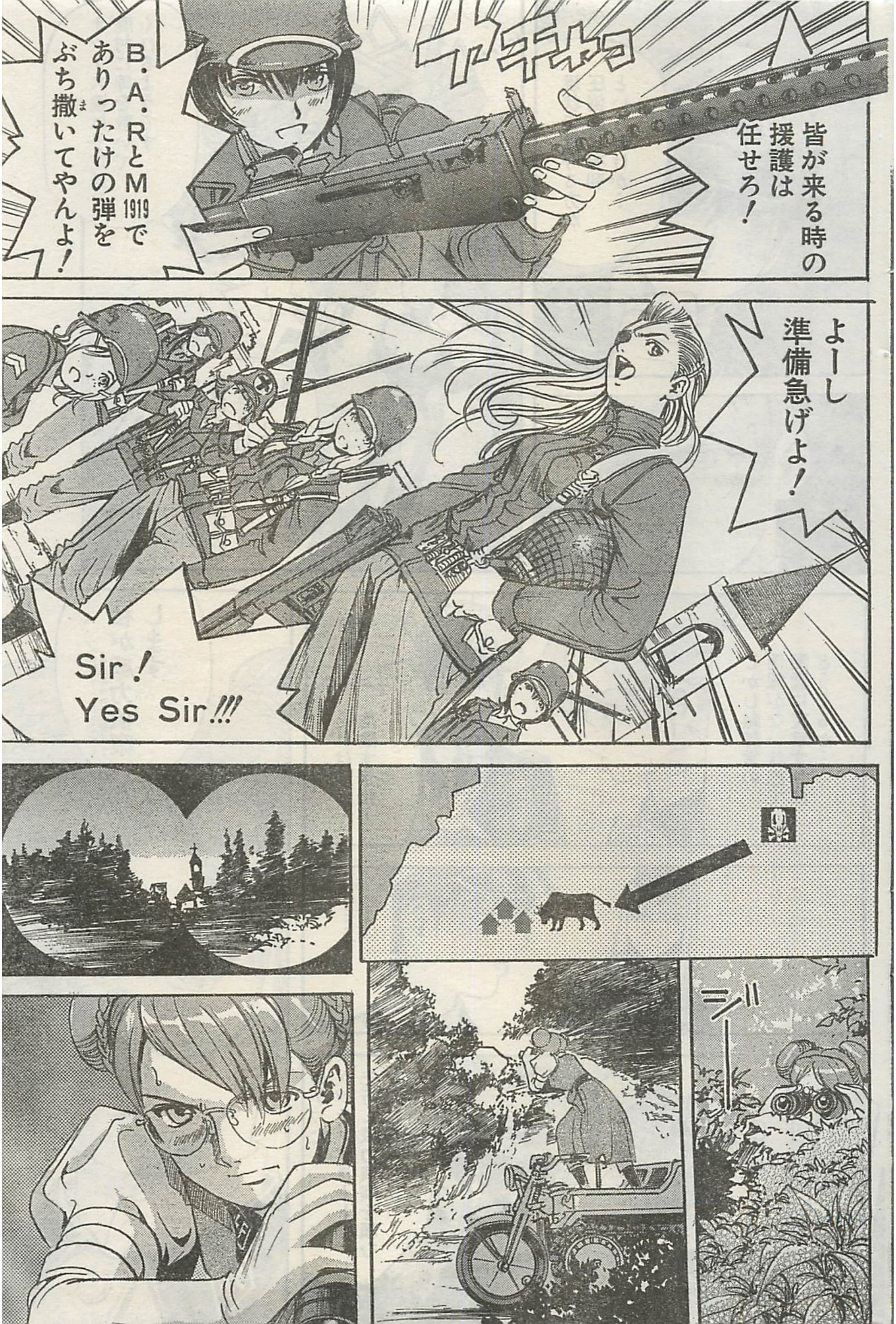

ガチャッ
皆が来る時の援護は任せろ！
B.A.RとM1919でありったけの弾をぶち撒いてやんよ！
よーし準備急げよ！
Sir！ Yes Sir!!!
ジー

オックス達は予定通り廃村に陣を敷いてくれるようです
よし
とはいえレーダー並の感度で警戒されていますのであまり近づけませんでした細かな配置までは…
現状では守る方が圧倒的に有利というわけか…
……
私が威力偵察(Angriff Aufklärungs)します
!?
それは危険すぎだ!
しかし敵陣営の情報がない状態で闇雲に突撃すればどうなるか…
……
わかった…ケッテンクラートで先行し威力偵察を頼む ただし深入りはしないでくれ
それから他の皆は…

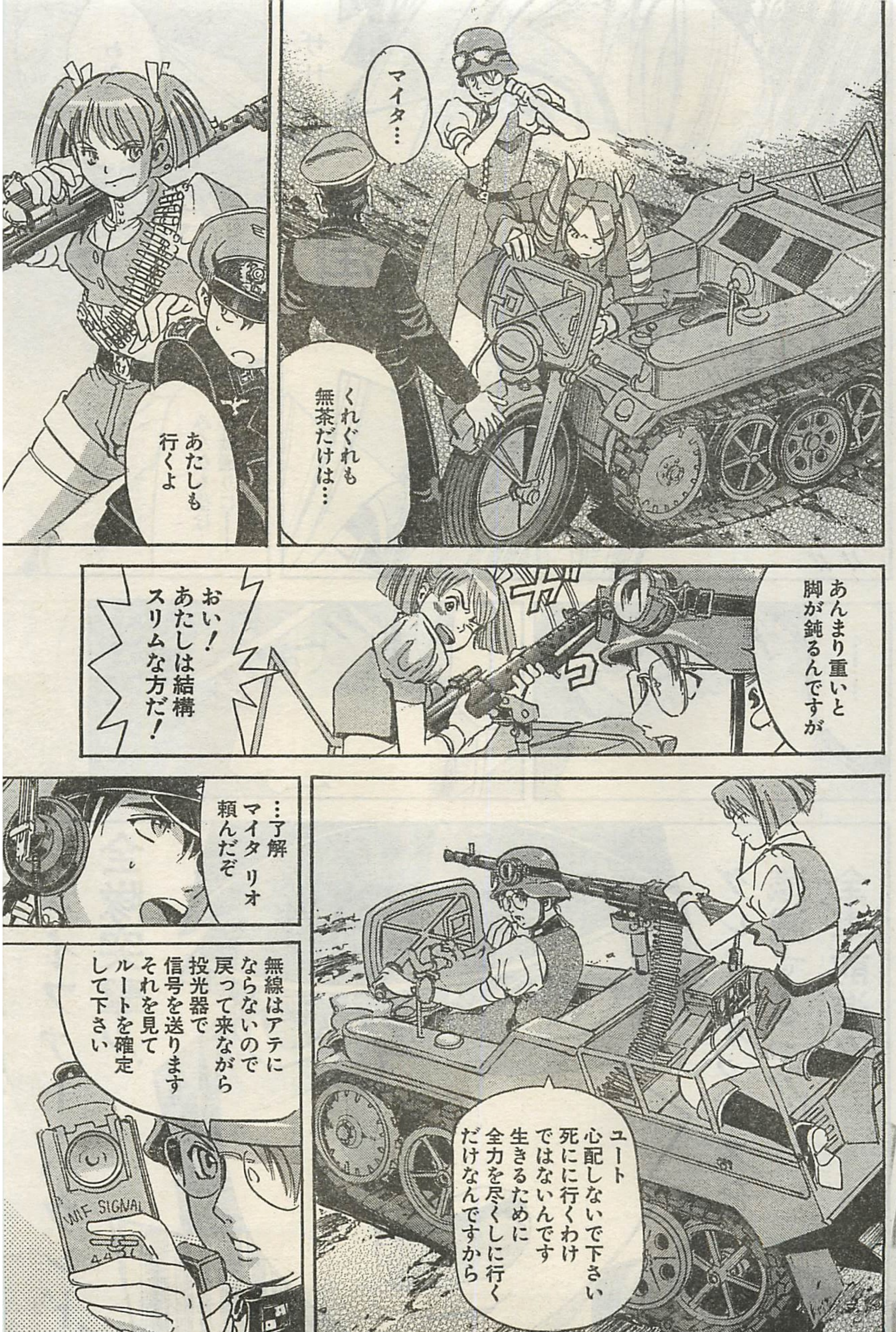
マイタ…
くれぐれも無茶だけは…
あたしも行くよ
あんまり重いと脚が鈍るんですが
おい！あたしは結構スリムな方だ！
ユート 心配しないで下さい 死にに行くわけではないんです 生きるために全力を尽くしに行くだけなんですから
…了解 マイタ リオ 頼んだぞ
無線はアテにならないので 戻って来ながら投光器で信号を送ります それを見てルートを確定して下さい

わかった
みんなも後は作戦通りに――
ザザ
傾注（アハトゥング！ Achtung!）！
時間だ!! 指示を出せ
ユート・ツァイス
SS上級曹長!!
奴らを殲滅（せんめつ）する指示を!!
奴らを殺す指示を出せ!!
……
……
シェイファー・ハウンド
全隊突撃!!
グレイ・オックスを
殲滅するっ!!
全車前進（パンツァー・フォー!!）!!

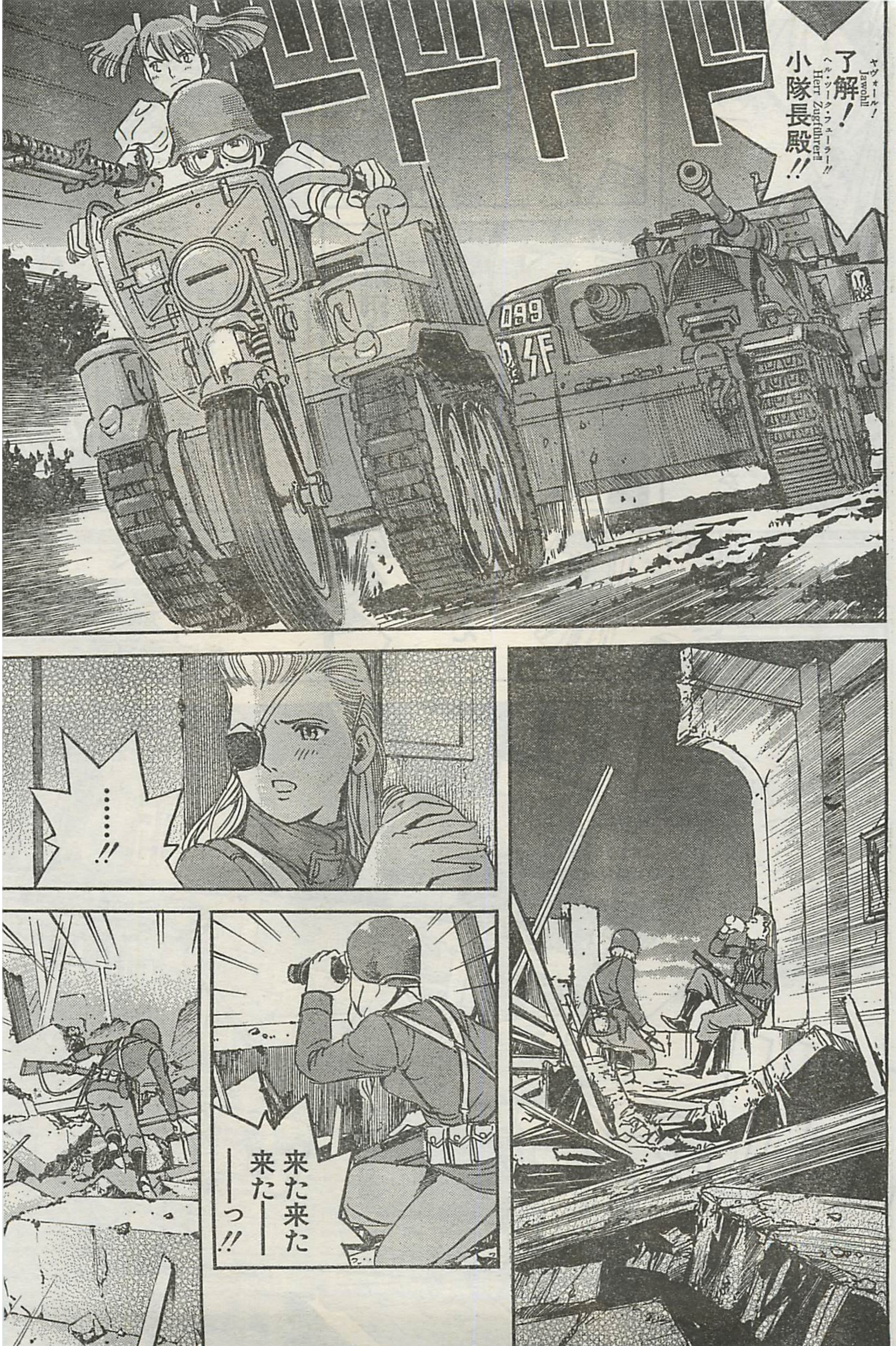

了解(ヤヴォール)! Jawohl!
小隊長殿(ヘル・ツーク・フューラー)!! Herr Zugführer!!
……!!
来た来た来た——っ!!

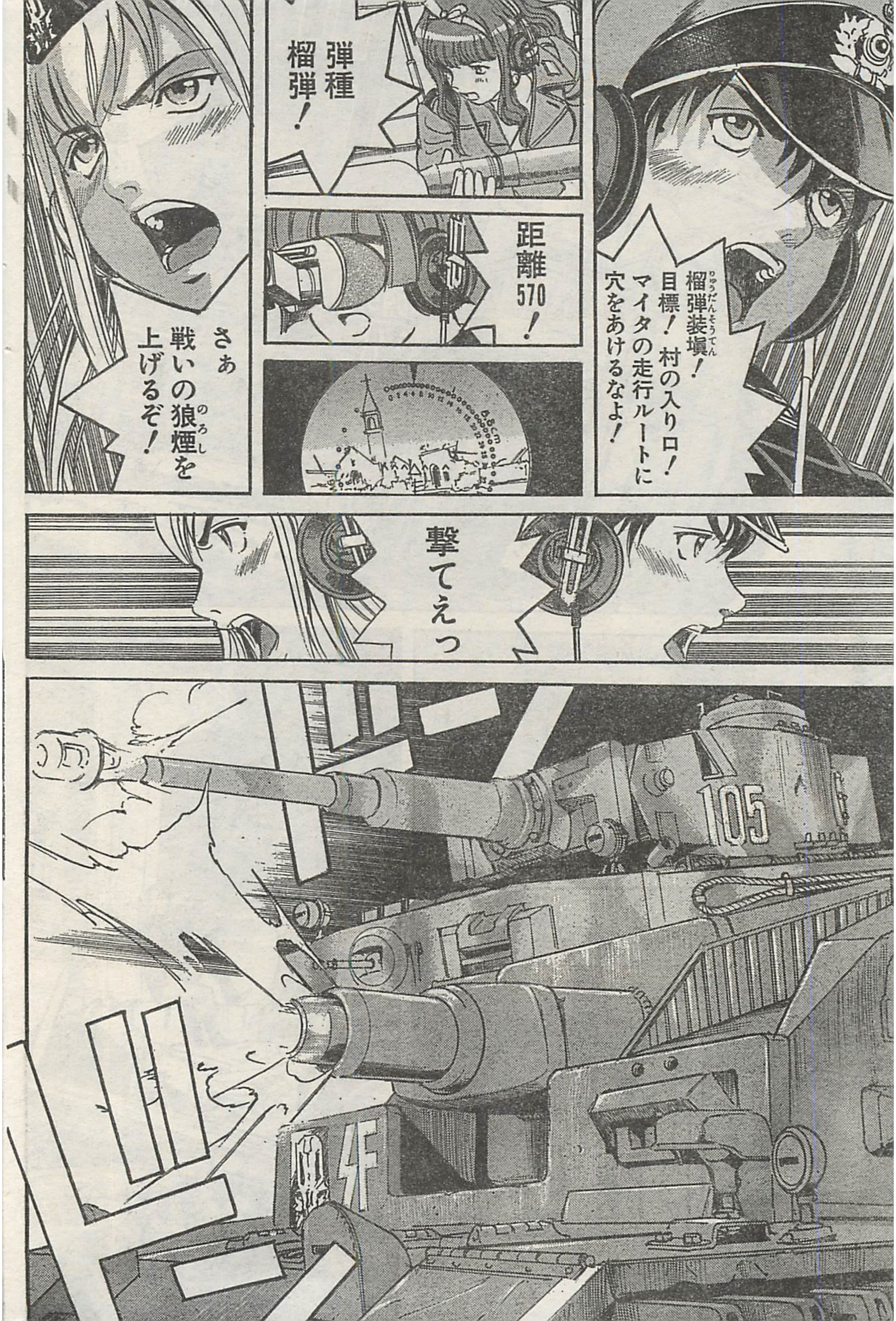

榴弾装填！
目標！村の入り口！
マイタの走行ルートに穴をあけるなよ！
弾種榴弾！
距離570！
さぁ戦いの狼煙を上げるぞ！
撃てえっ
105

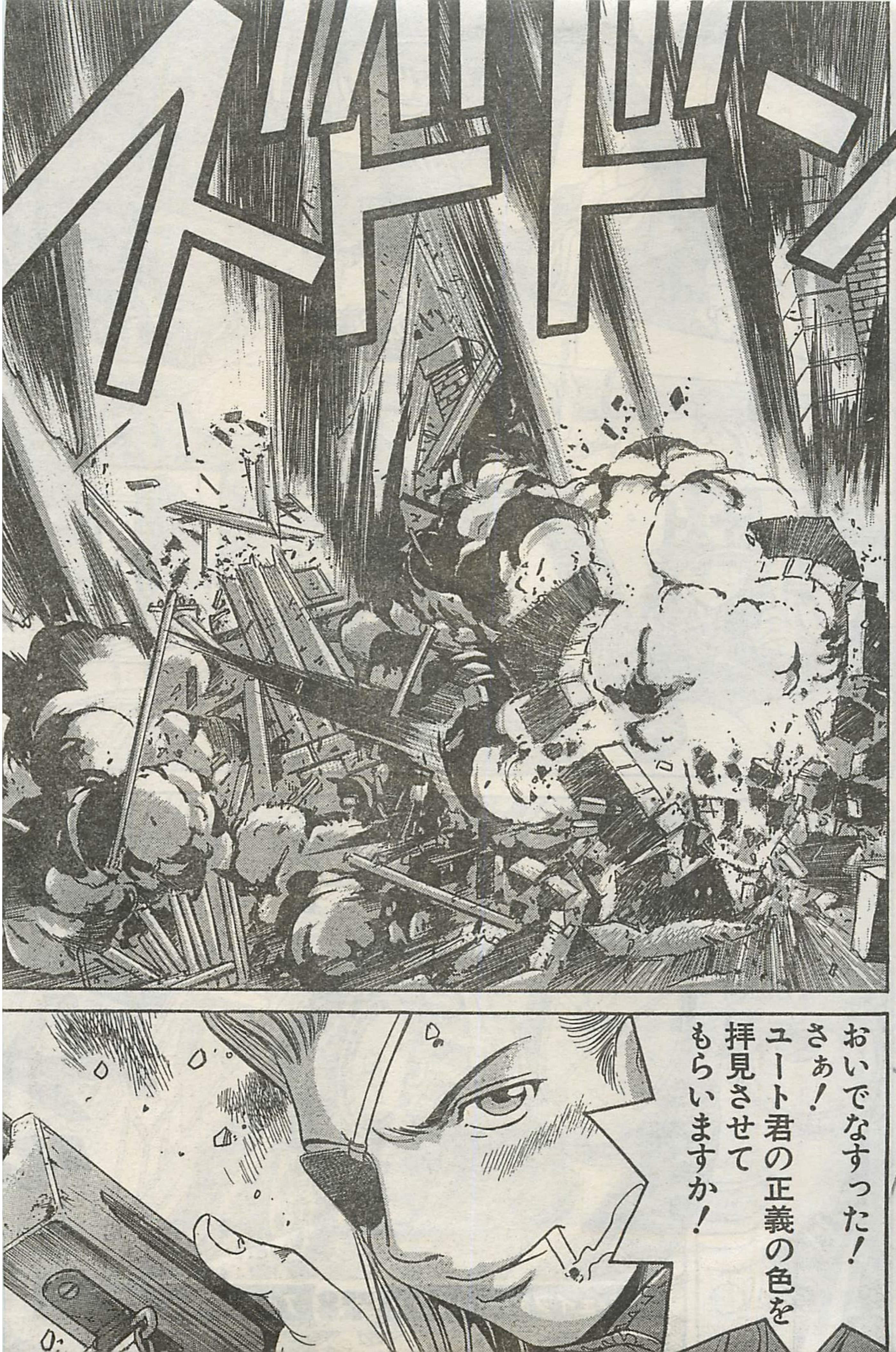
おいでなすった！さぁ！ユート君の正義の色を拝見させてもらいますか！

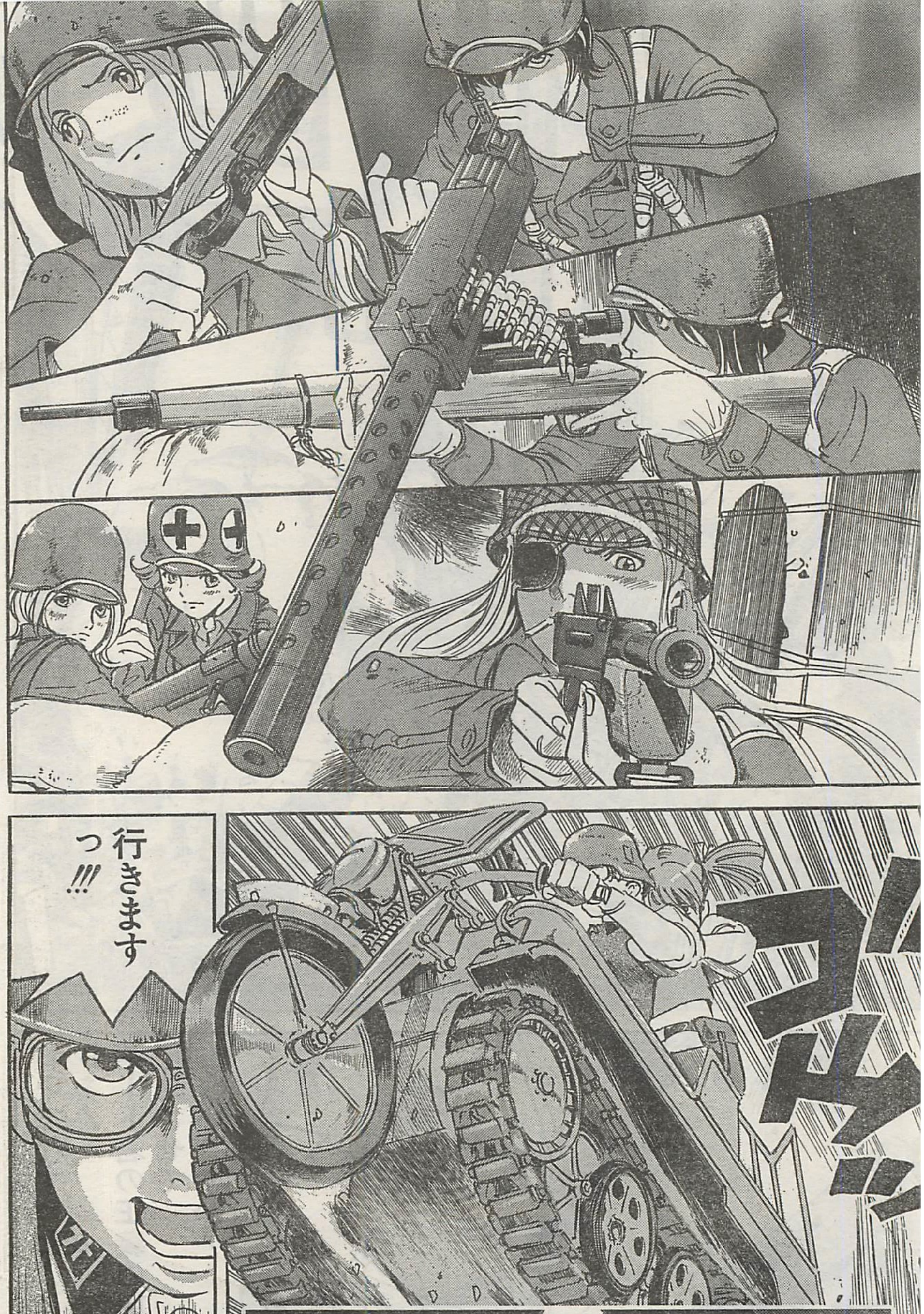

シェイファー・ハウンド 次号No.8 7月5日金発売 につづく!

迎撃(オックス)が
"ゼッタイ有利"の戦場
イカレた突撃(シェイファー)の
作戦開始だ!!!
4号連続カラー第2弾!!
第1巻、連続緊急重版出来で発売中!!!
超支持"ダンケ"
Danke! \(^o^)
戦車と知られざる女性部隊
シェイファー・ハウンド
SCHÄFERHUND
原作=吠士 隆
HOSHI TAKASHI
漫画=かたやままこと
KATAYAMA MAKOTO

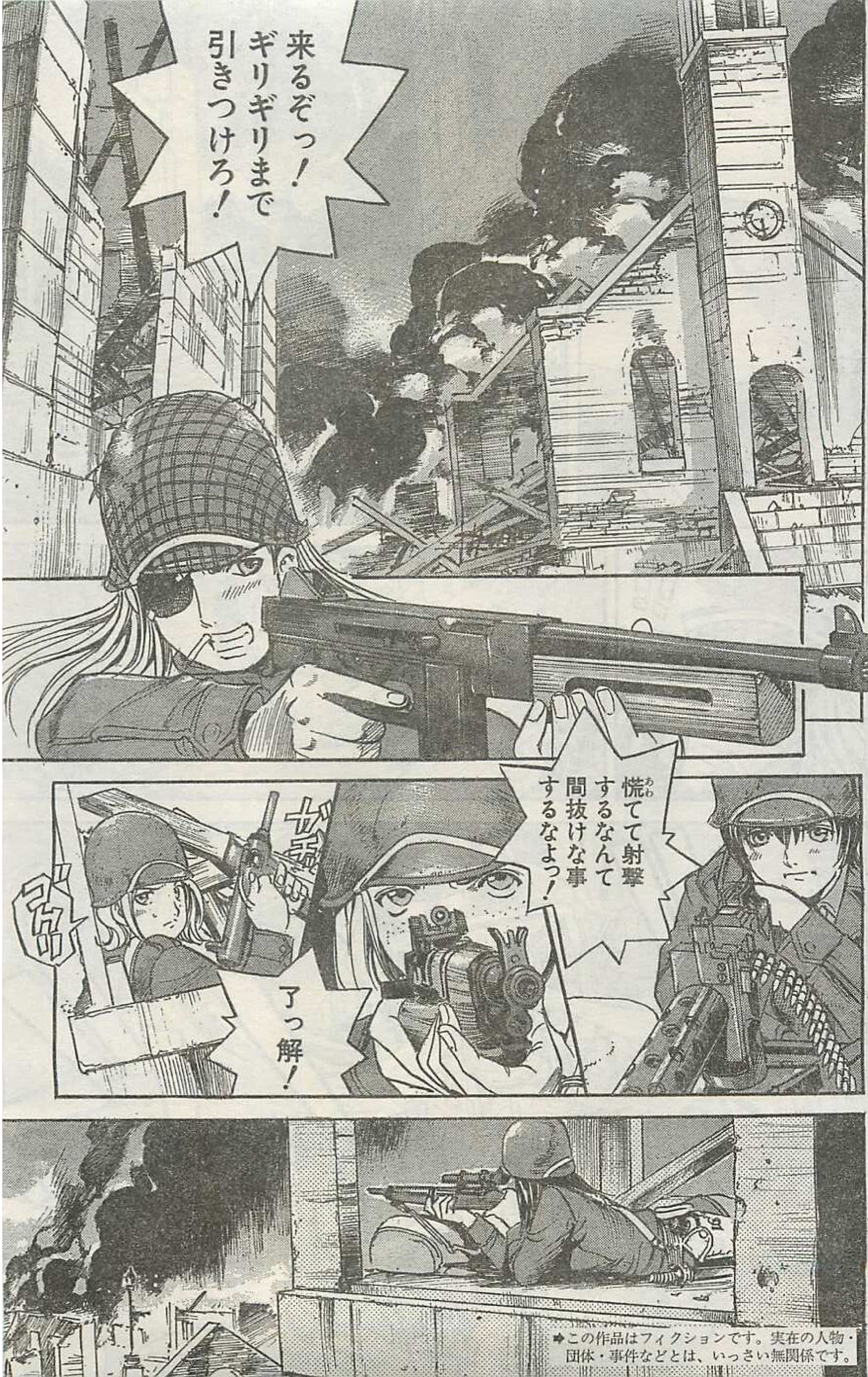

➡この作品はフィクションです。実在の人物・団体・事件などとは、いっさい無関係です。

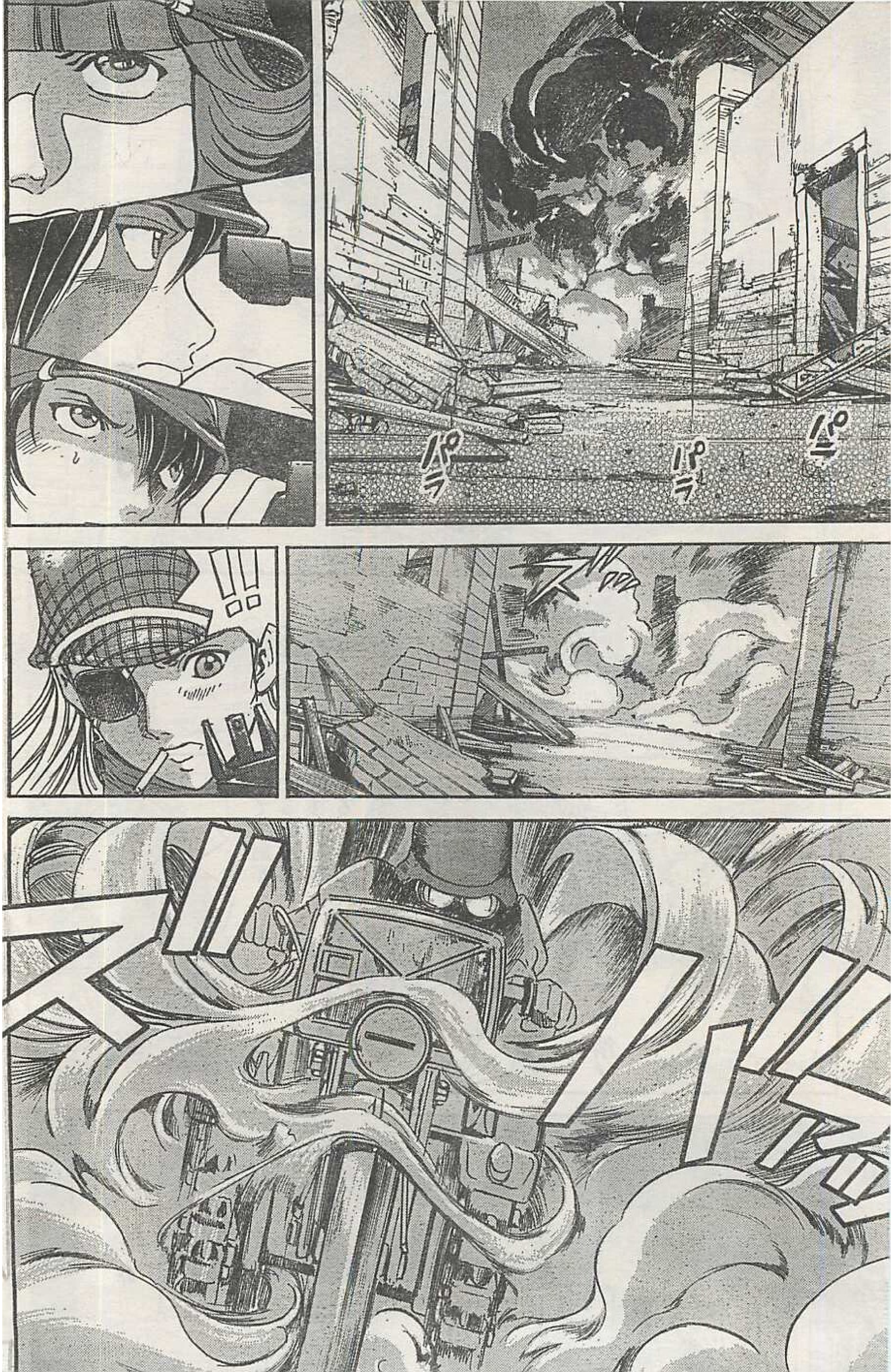
パラ
パラ
パラ
!!!

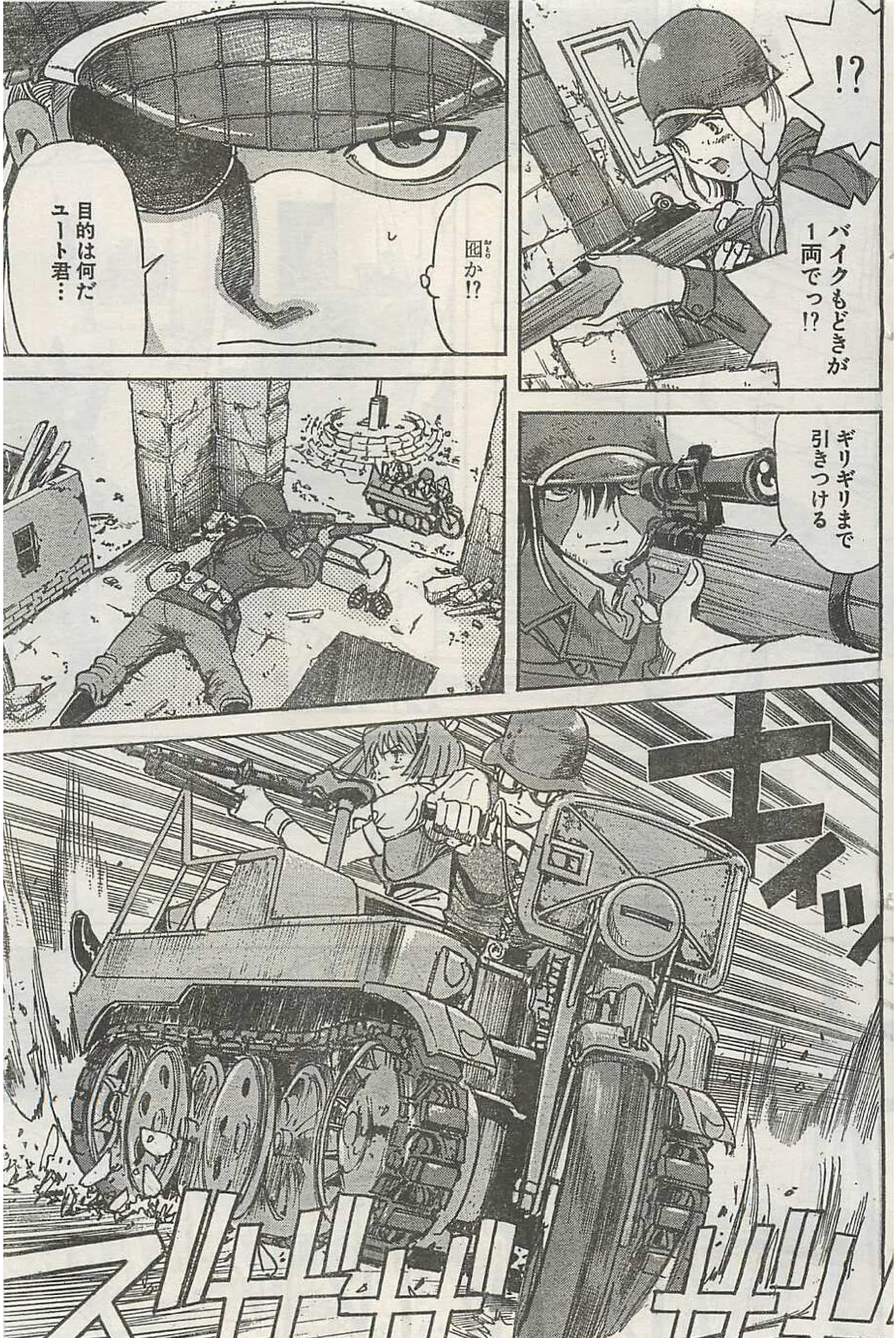
!?
バイクもどきが1両でっ!?
囮か!?
目的は何だユート君…
ギリギリまで引きつける
キイッ
ズザザザザザ

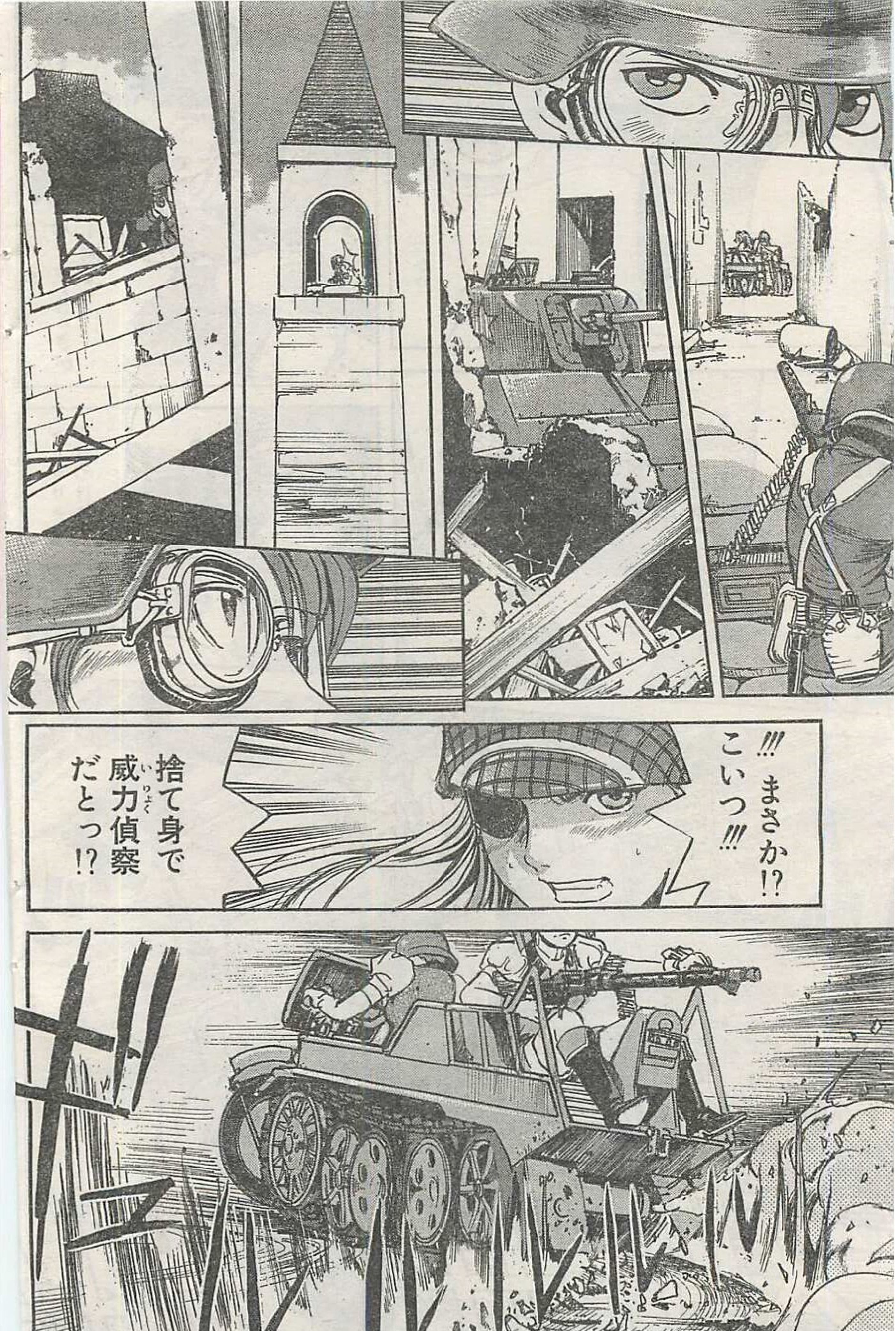
!!! まさか!?
こいつ!!!
捨て身で
威力偵察
だとっ!?

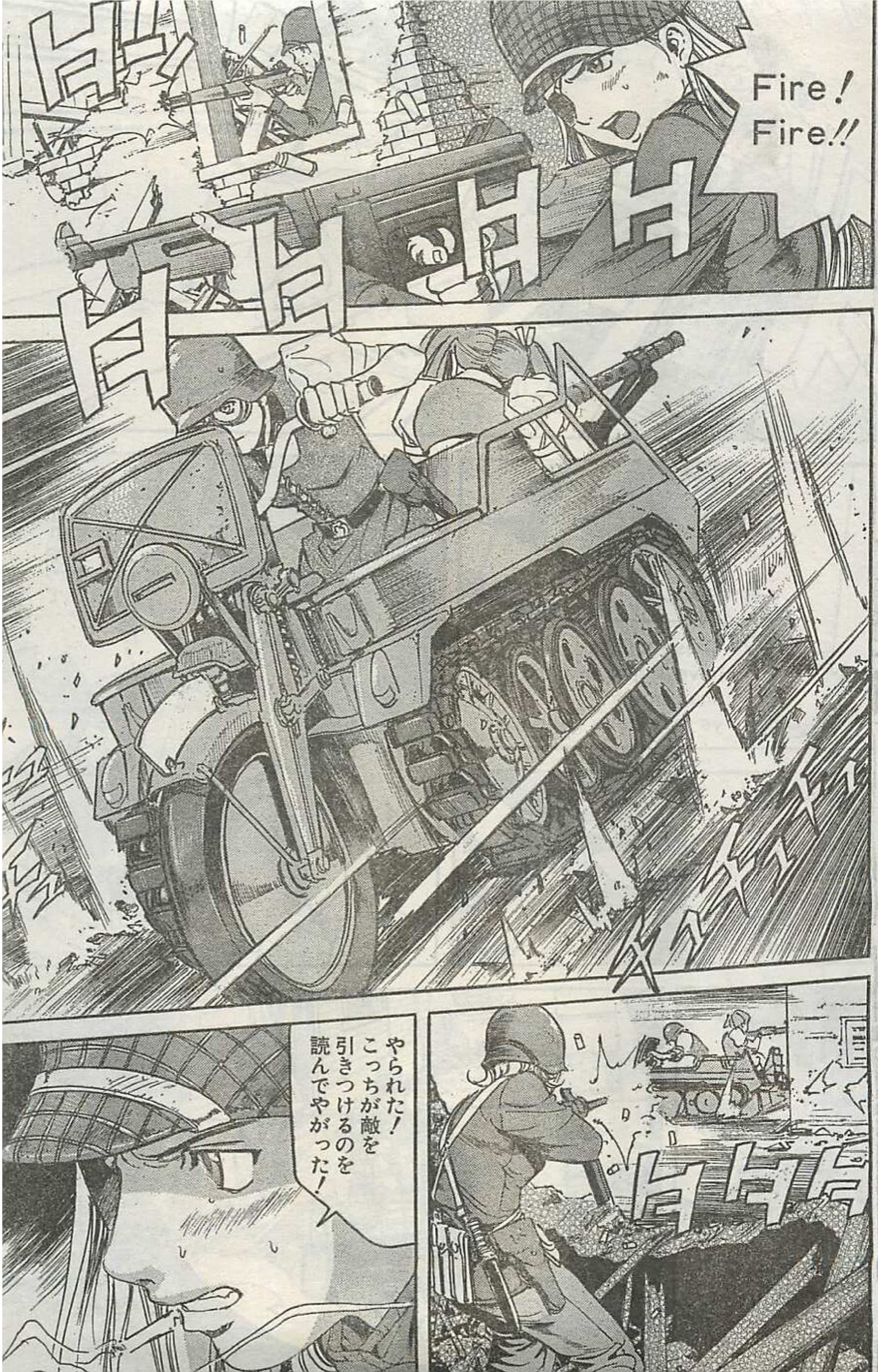
Fire!
Fire!!
やられた！こっちが敵を引きつけるのを読んでやがった！

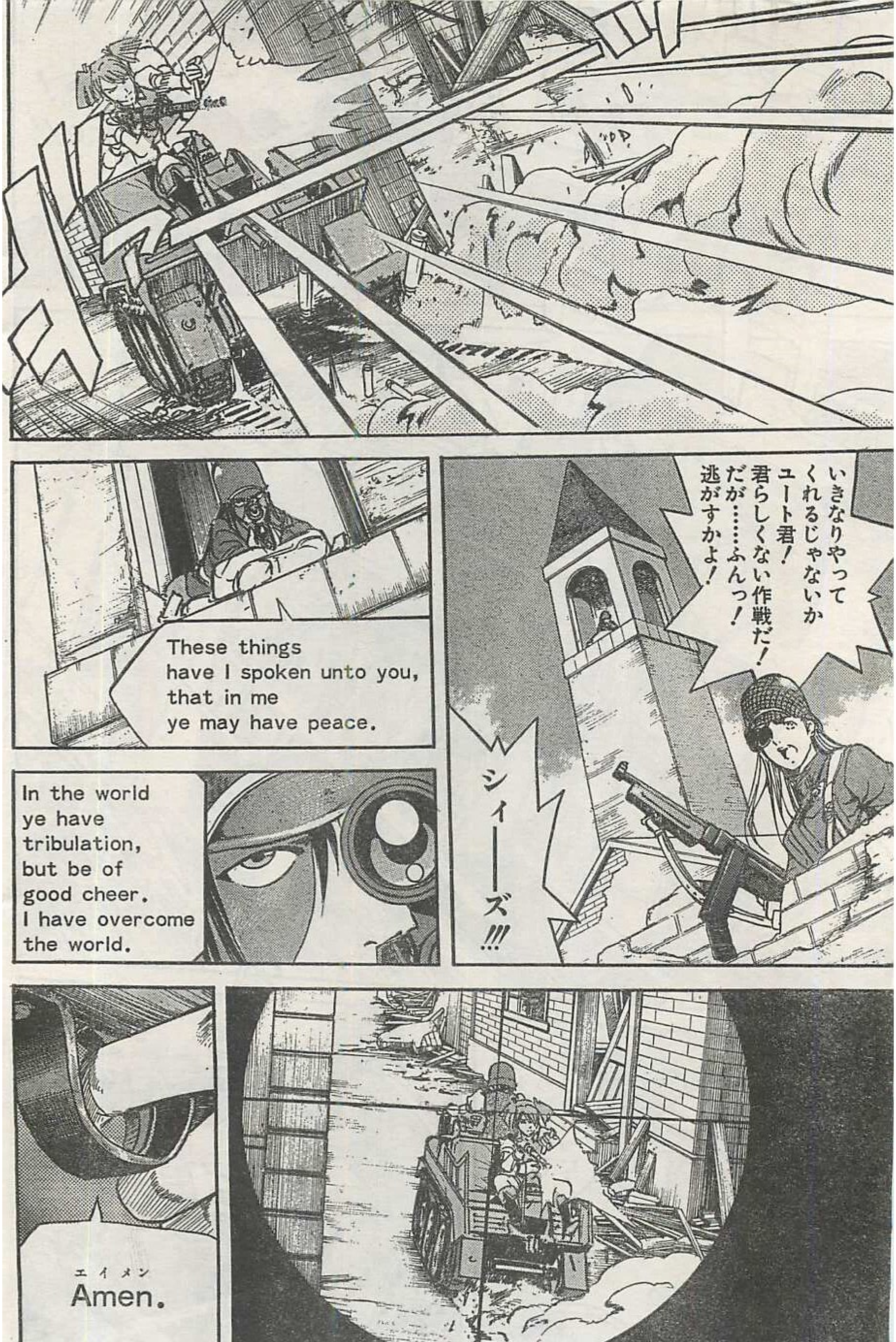
いきなりやってくれるじゃないか
ユート君！
君らしくない作戦だ！
だが……ふんっ！
逃がすかよ！
シィーズ!!!
These things have I spoken unto you, that in me ye may have peace.
In the world ye have tribulation, but be of good cheer. I have overcome the world.
Amen.
エイメン

ドーン
マイタ!!
問題ありません!しっかり捕まっていて下さい!

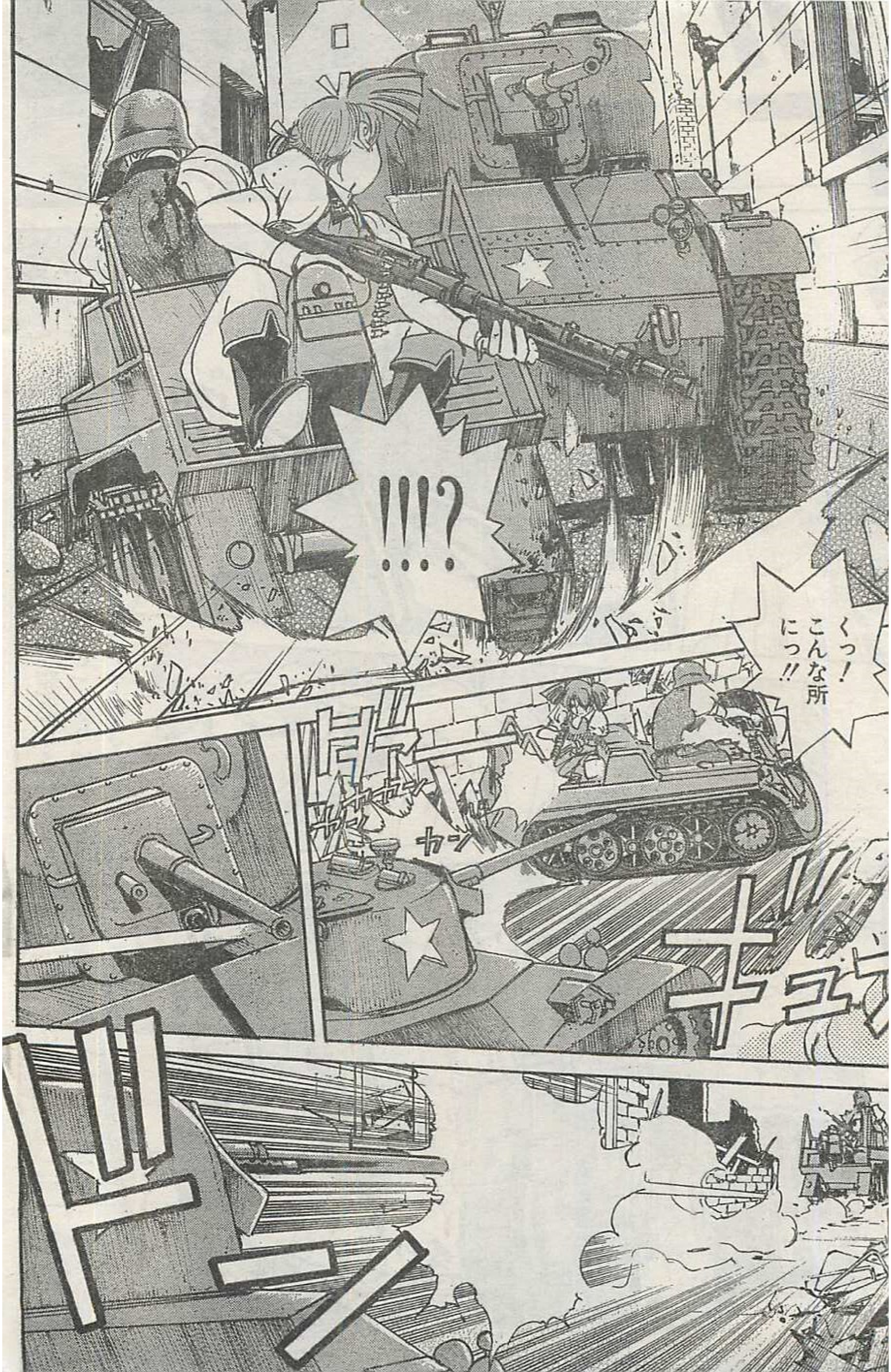
!!!?
くっ！こんな所にっ!!
カン

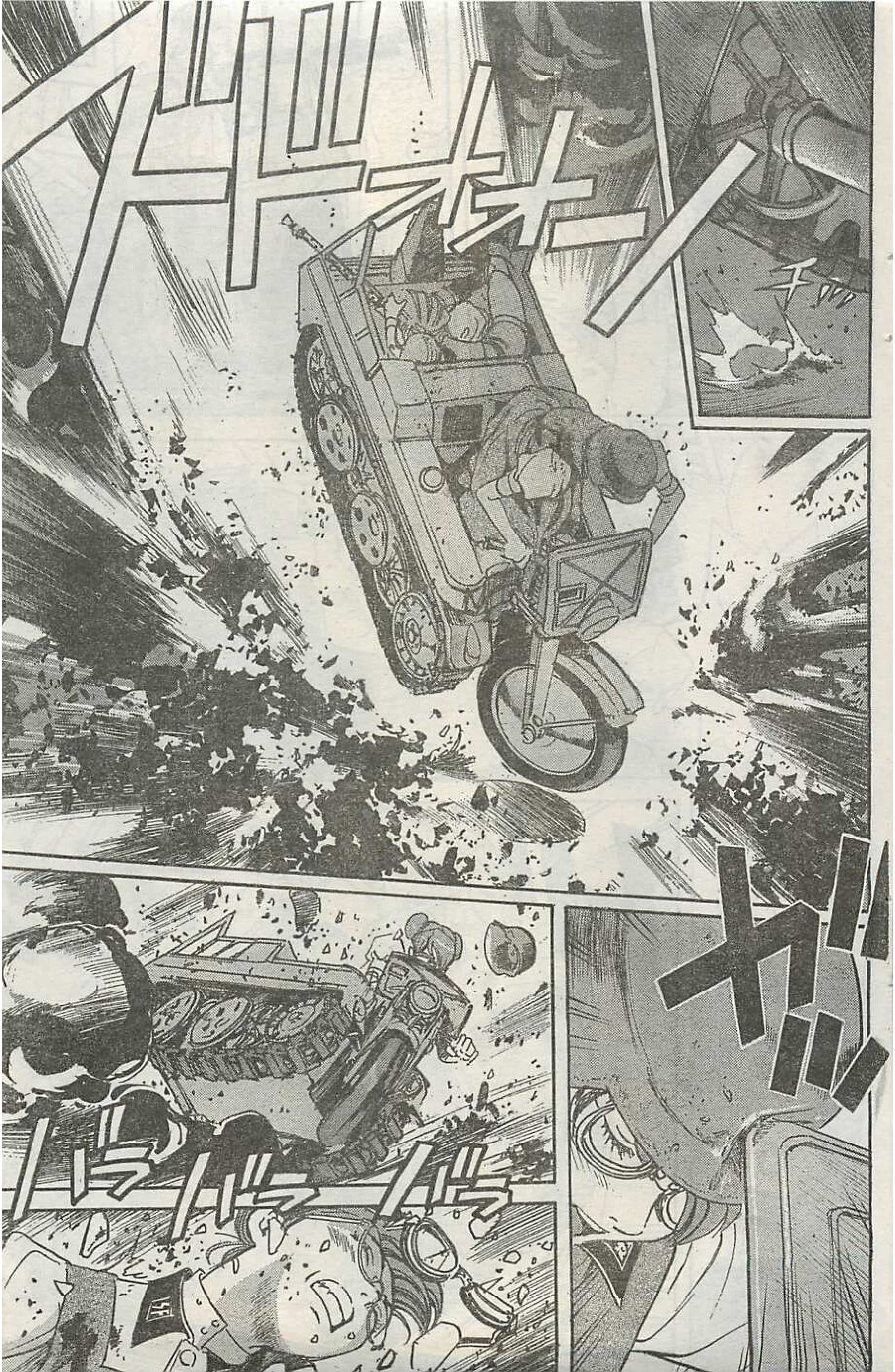
ズドォーン
チ
ガッ
ばら ばら ばら

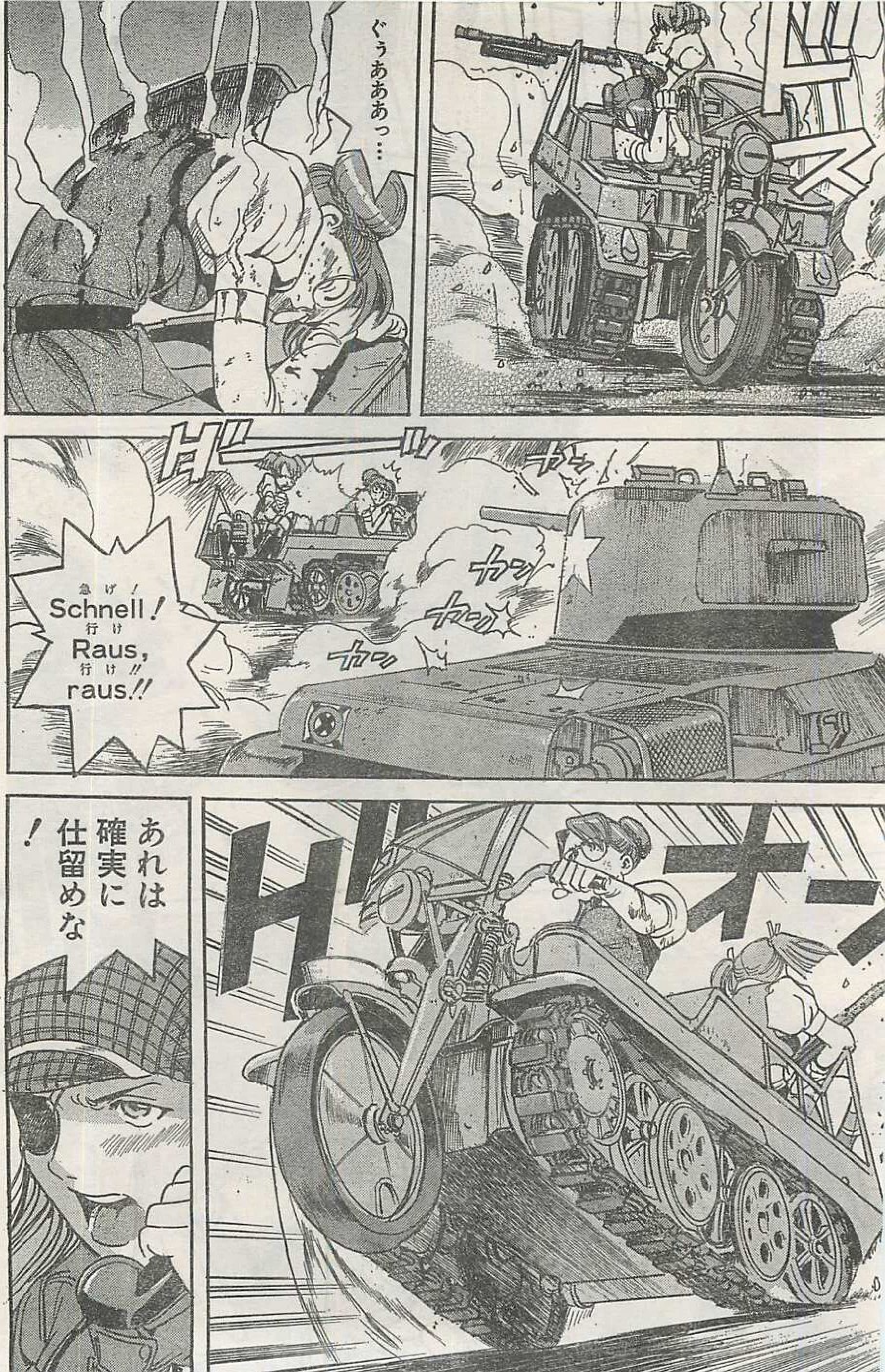
ドドド
ぐうあああっ…
ザーーッ
カンッ
カンッ
カンッ
カンッ
急げ！ Schnell！
行け Raus，
行け!! raus.!!
ドドドオン
あれは確実に仕留めな！

この作品の感想を送って下さい。あて先⬇

〒101-0063
東京都千代田区神田淡路町2-2-2 白泉社
ヤングアニマル編集部「シェイファー・ハウンド」係

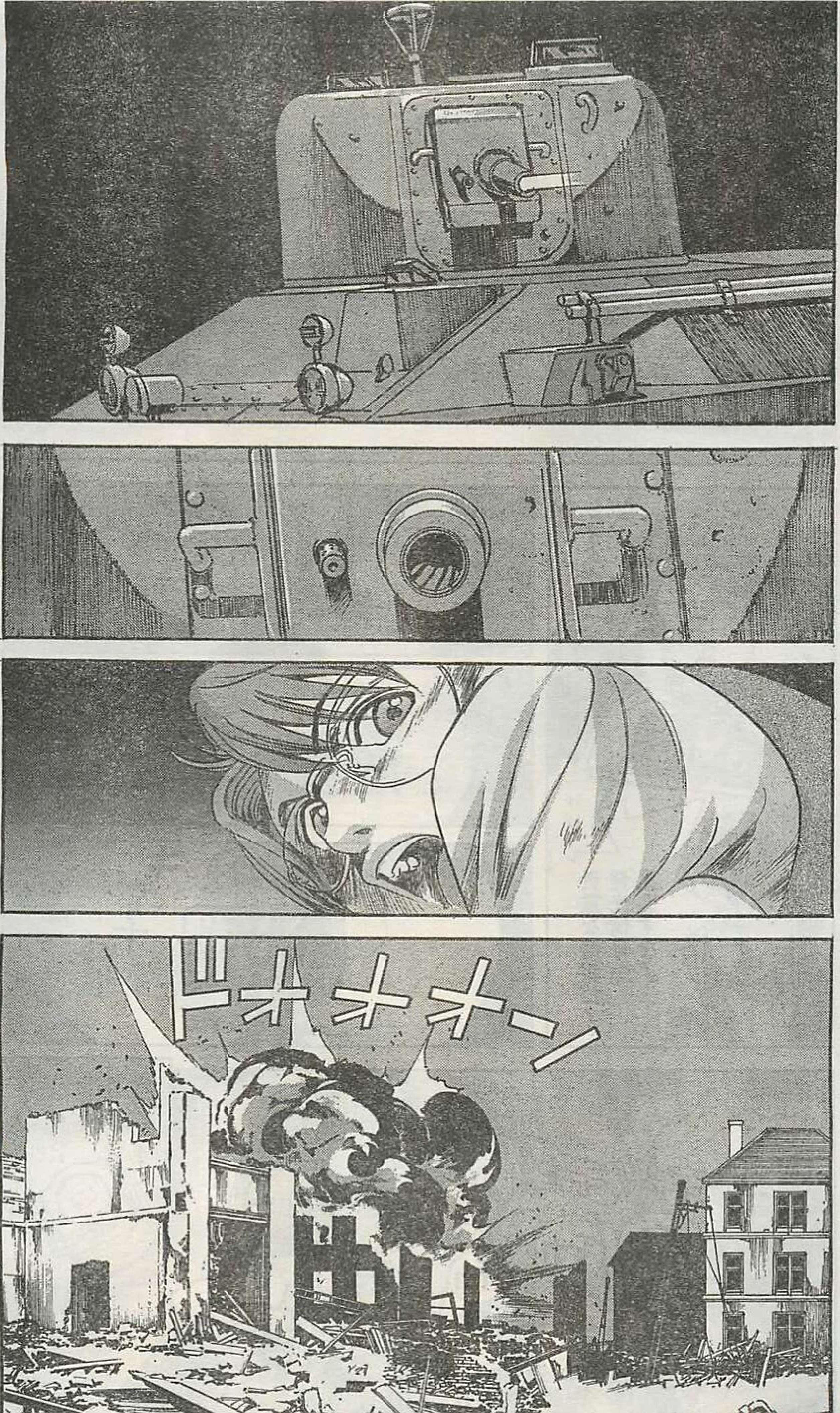

キャリキャリ
マ…
マイタ!!
ザザ
貴重な情報だ!
発光信号を
見逃すな!
チカッ
キャリキャリキャリ
チカ
チカ
チカ

くくくっ！ さすがだな雌牛共 こちらを懐に誘い込んで接近して戦車を潰すつもりか
やはりあの時…
こちらの戦力を細かく見ていたんだな
何をしているっ！ ユート・ツァイス小隊長！ 突撃の指示を出せ！ 無駄にする気か!!!
マイタ!! リオ!! 大丈夫か!?
あたしは大丈夫！
次の作戦に行こう！
キイイッ
マイタ…

マイタ…
死なないで
くれっ！
ただ
生きていれば
それでいいん
ですから
戦車を盾に
歩兵突撃！
全員行くぞ！
一気に
決めるんだ！

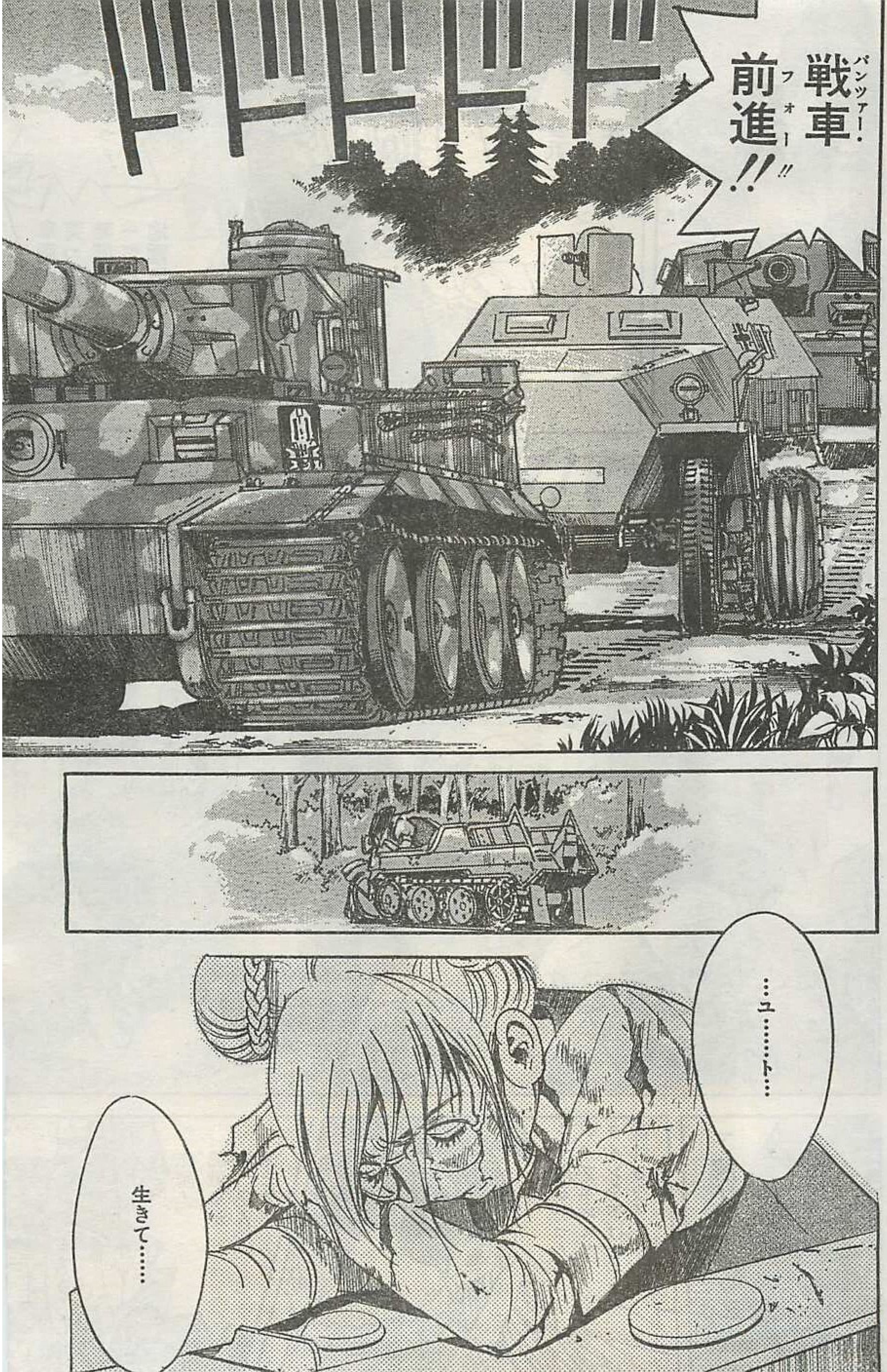
ドドドドドドド
戦車前進(パンツァー・フォー)!!
…ユ……ト…
生きて……

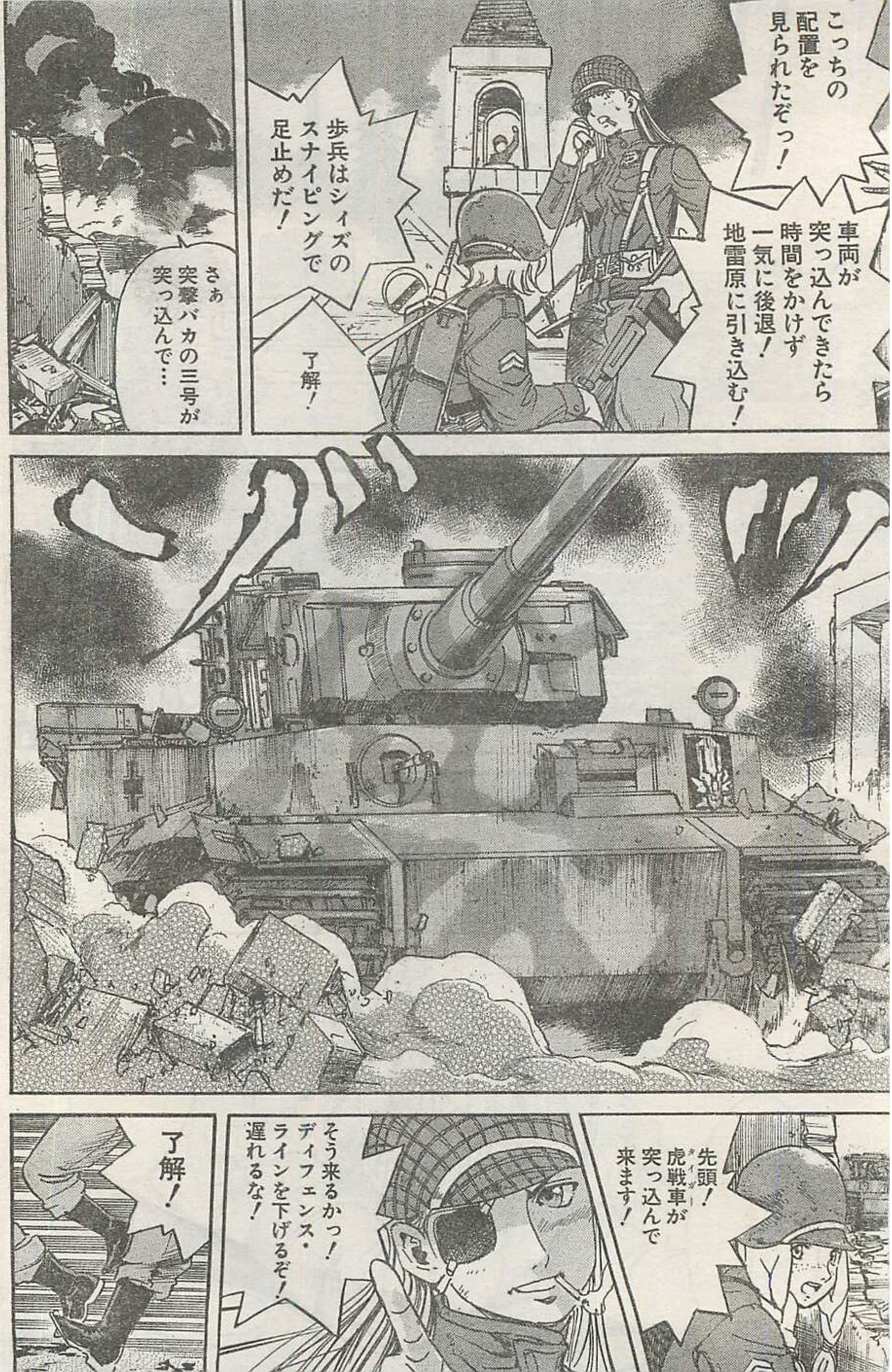
こっちの配置を見られたぞっ！
車両が突っ込んできたら時間をかけず一気に後退！地雷原に引き込む！
歩兵はシィズのスナイピングで足止めだ！
了解！
さぁ突撃バカの三号が突っ込んで…
先頭！虎戦車が突っ込んで来ます！
そう来るかっ！ディフェンス・ラインを下げるぞ！遅れるな！
了解！

ちっ！こんな豆鉄砲じゃ効果ねぇな！
もうすぐ地雷原です！
頭下げとけ！MGで撃たれても88mmで撃たれても直撃すりゃこっちは木端微塵だ！
どう来る…ユート君？

よーし
そのままだ！
ユート君にゃ
悪いけど
ここで止まって
もらうぜ！

どうだ!?
ギャリギャリ
おいおいおいおい！マジかよ虎野郎！
Shit！
スチャ
外すなよ
Fire!!
シュゴオッ
シャ

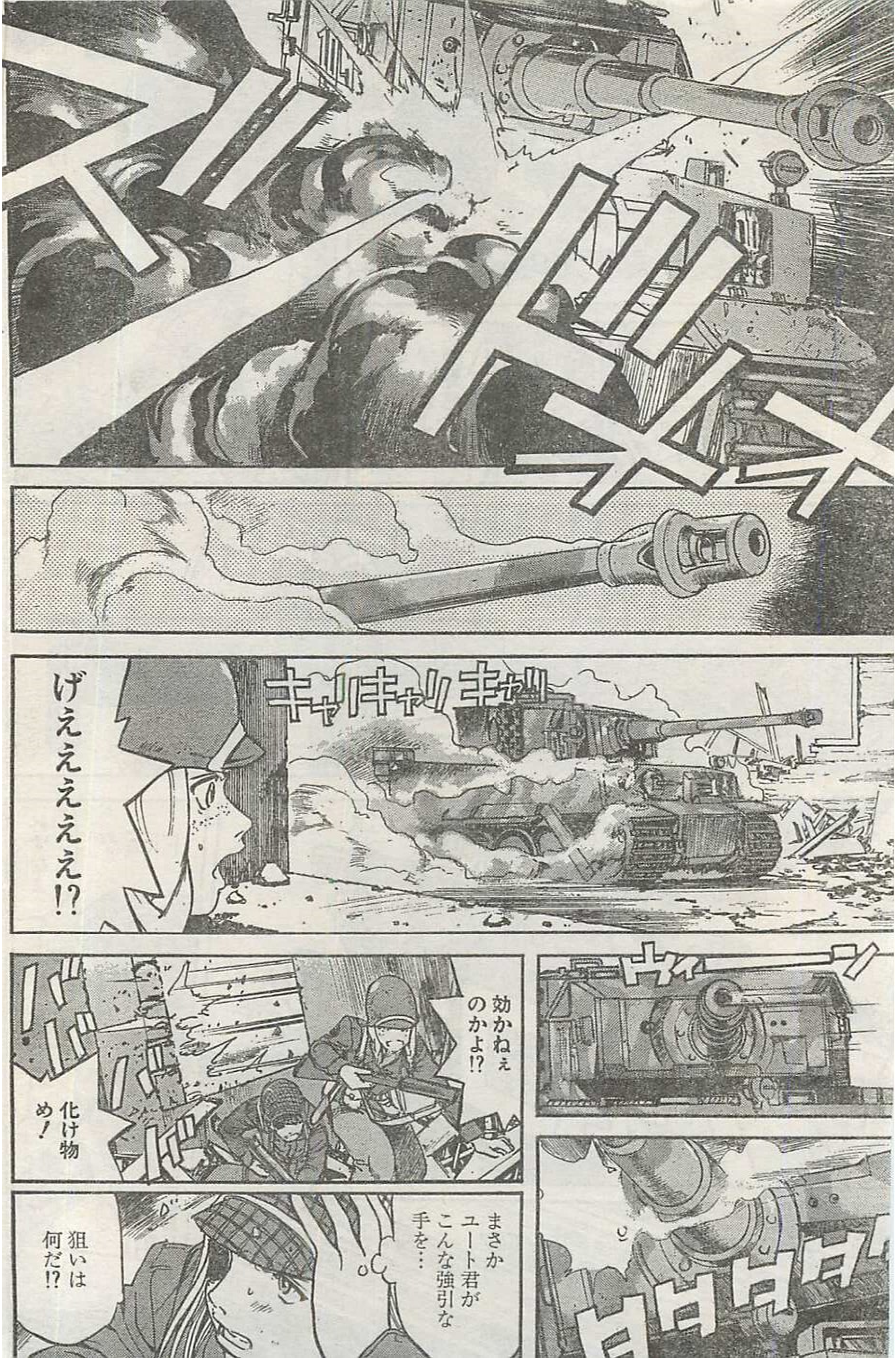
ズドォ
キャリキャリキャリ
げえええええ!?
ウィーン
効かねぇのかよ!?
化け物め!
まさかユート君がこんな強引な手を…
狙いは何だ!?

各員無事か!? 損傷を報告しろ!
全く! 無茶ばっかりなんですから! 照準狂ってても責任取れませんよ…
左転輪から異音 それと前面装甲にダメージ 操作系には問題なし 進めますぅ〜
いったぁ〜… もぉ〜〜〜〜 こちらも問題無し!
これがティーゲルか…
ミヒト 榴弾装填! ケイ 目標――

こんな所でなぜ止まる?
ま…まさか!?
!
狙いは狙撃兵か!!?
ブラボーチームっ!!
了解!
背面にM22が来ますぅ!
構うな!!

目標…
ウィイイイ
鐘楼の上の狙撃兵だ！照準と同時に射撃！
撃たせるかよ！死ねっ！バケモノめ！
バカがっ！命知らずにも程があるだろ！
ははははは！
ダ…ダメなのかっ!?
信じられない…
くそっ！シィーズ!!逃げろー!!!
8.8cm

ゴ
ドォオー

こ……このやろおっ!!!
動けるか?
な…何とか〜〜!
よし!……全力後進!後ろの虫ケラを踏み潰せ!
ええっ!?
りょ…了解…
えええっ!?
退け…退けえ!!

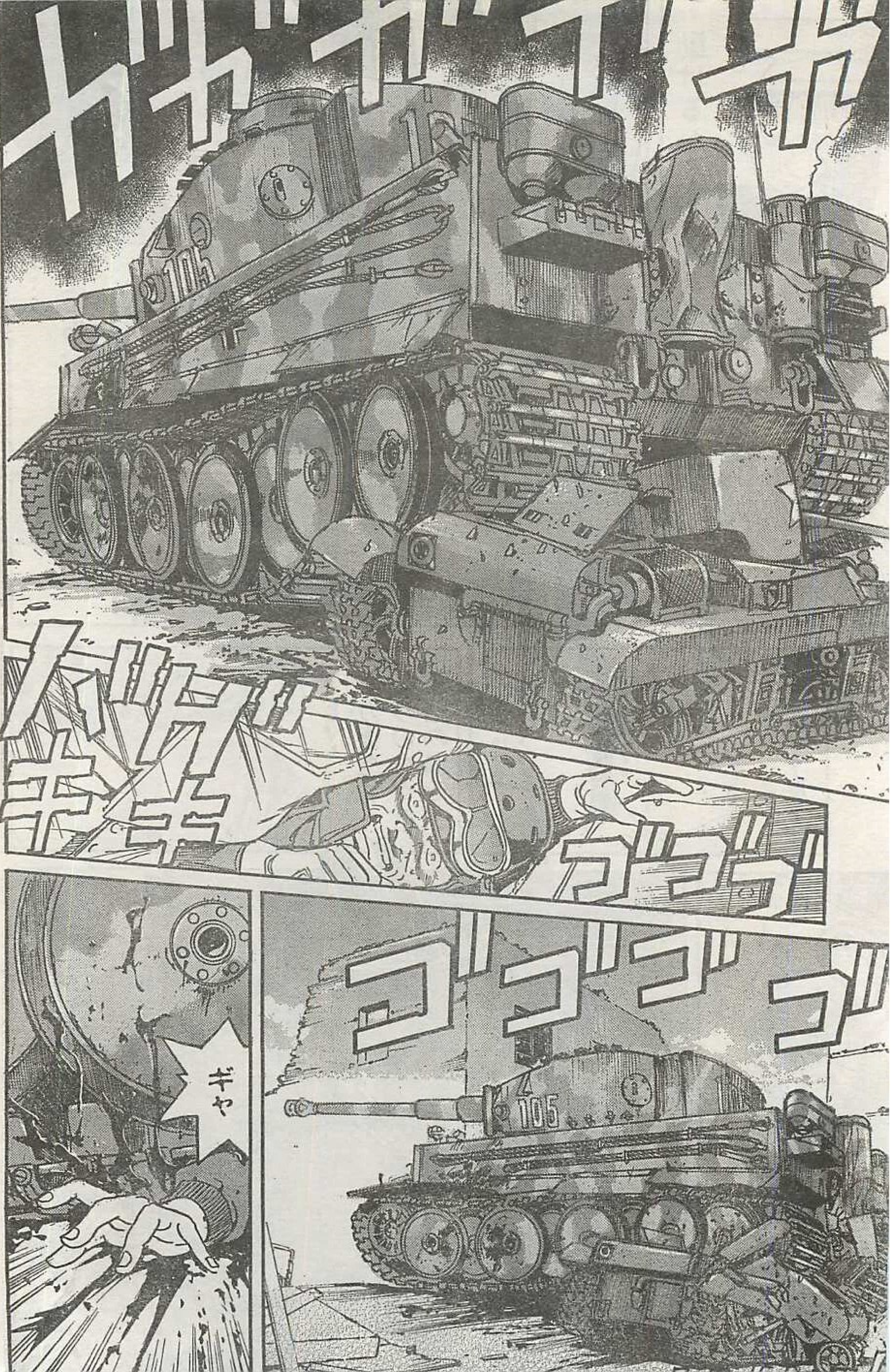
ゴゴゴ
ギャ
ゴゴゴ
ゴ

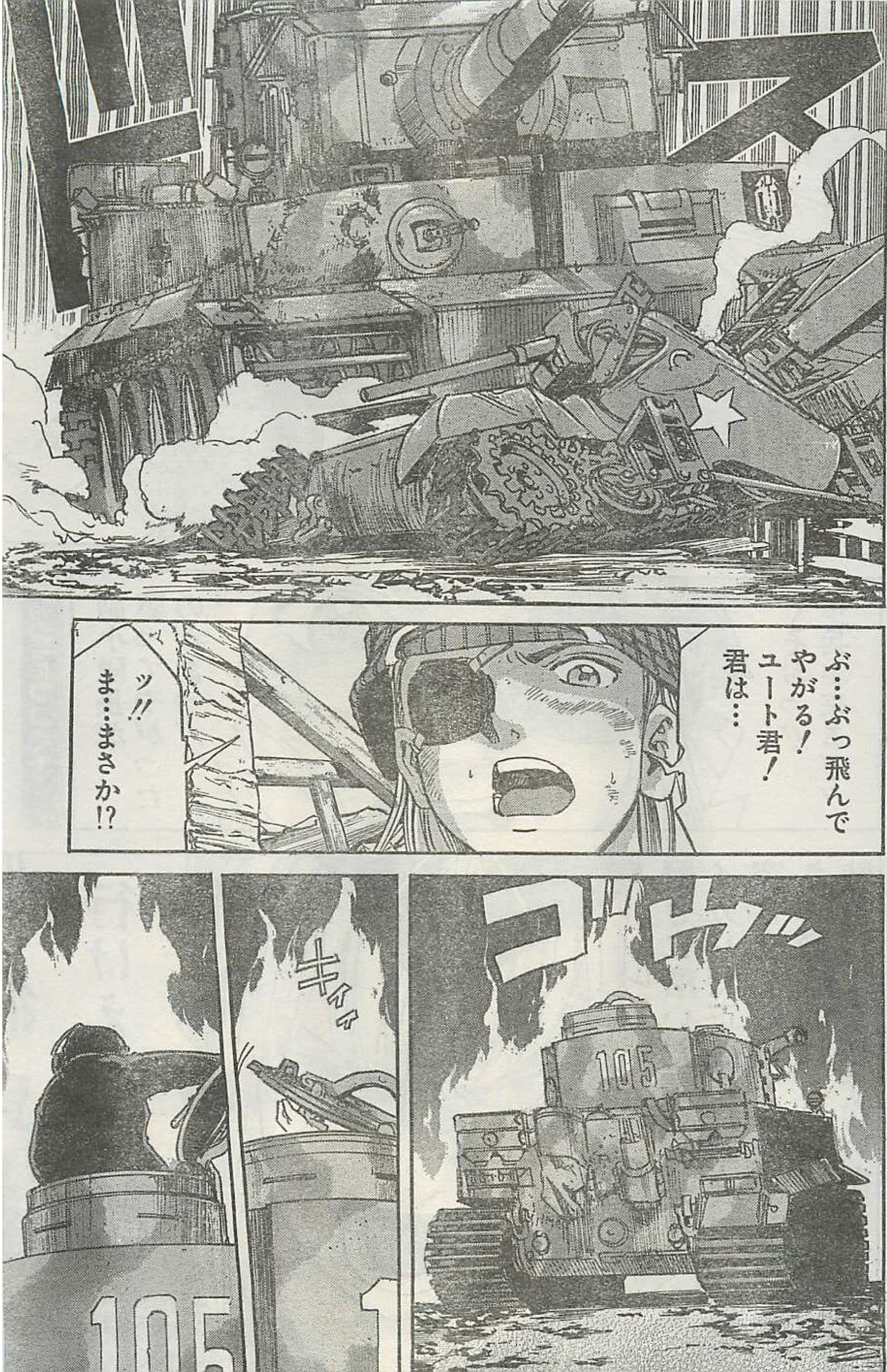
ぶ…ぶっ飛んでやがる！ユート君！君は…
ッ!! ま…まさか!?
キィィ
105
105
105

うふふふふふふ
副小隊長が駆ってやがったのかあっ!!
くそおっ!! 歩兵が来るぞ!!
次号につづく!
行けえっ!!
磨きに磨いた髑髏(どくろ)の牙をイカレた正義の猛牛共に突き立てるぞ! さぁ徹底的に戦争しようじゃないかっ!!!

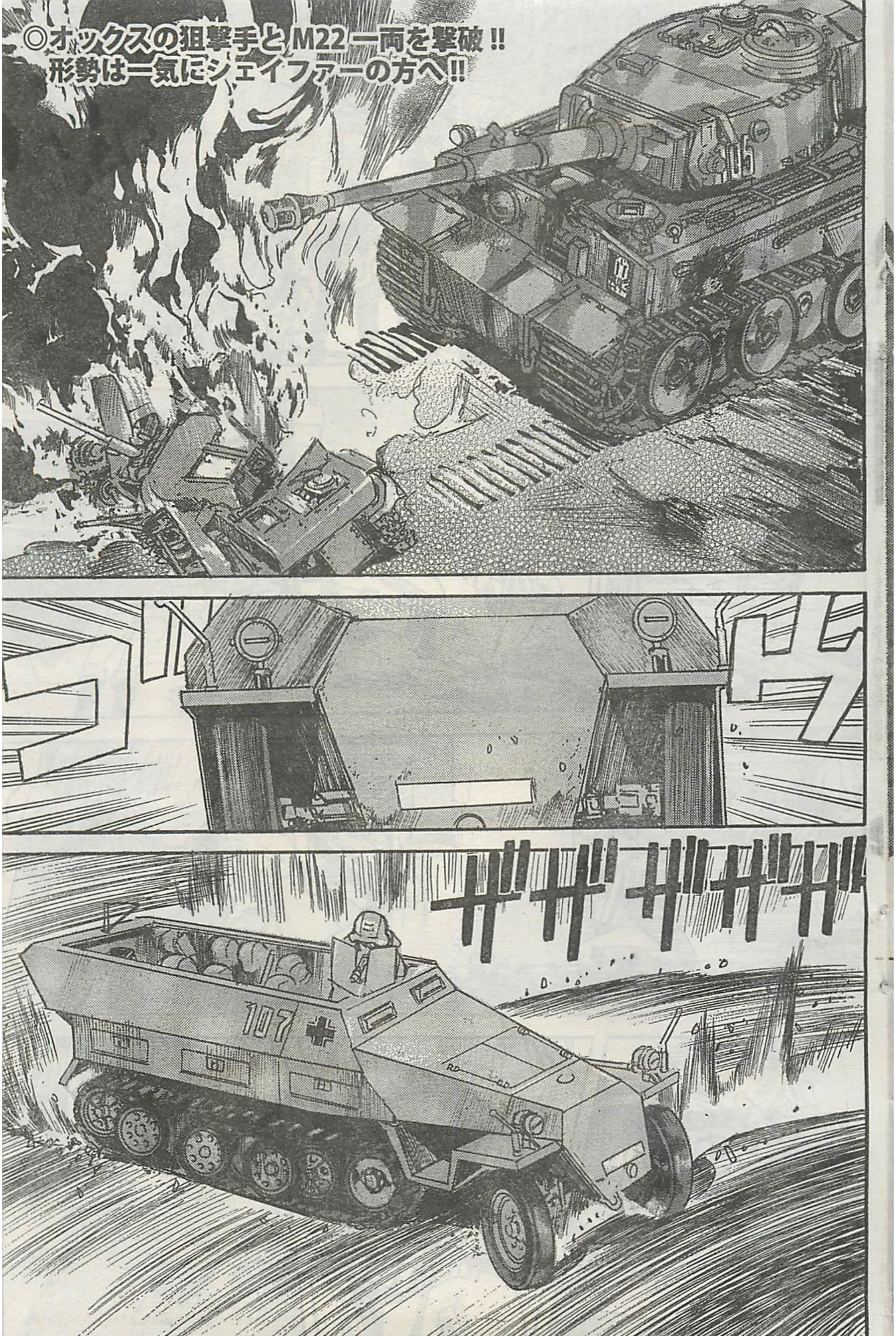
◎オックスの狙撃手とM22一両を撃破!!
形勢は一気にシェイファーの方へ!!

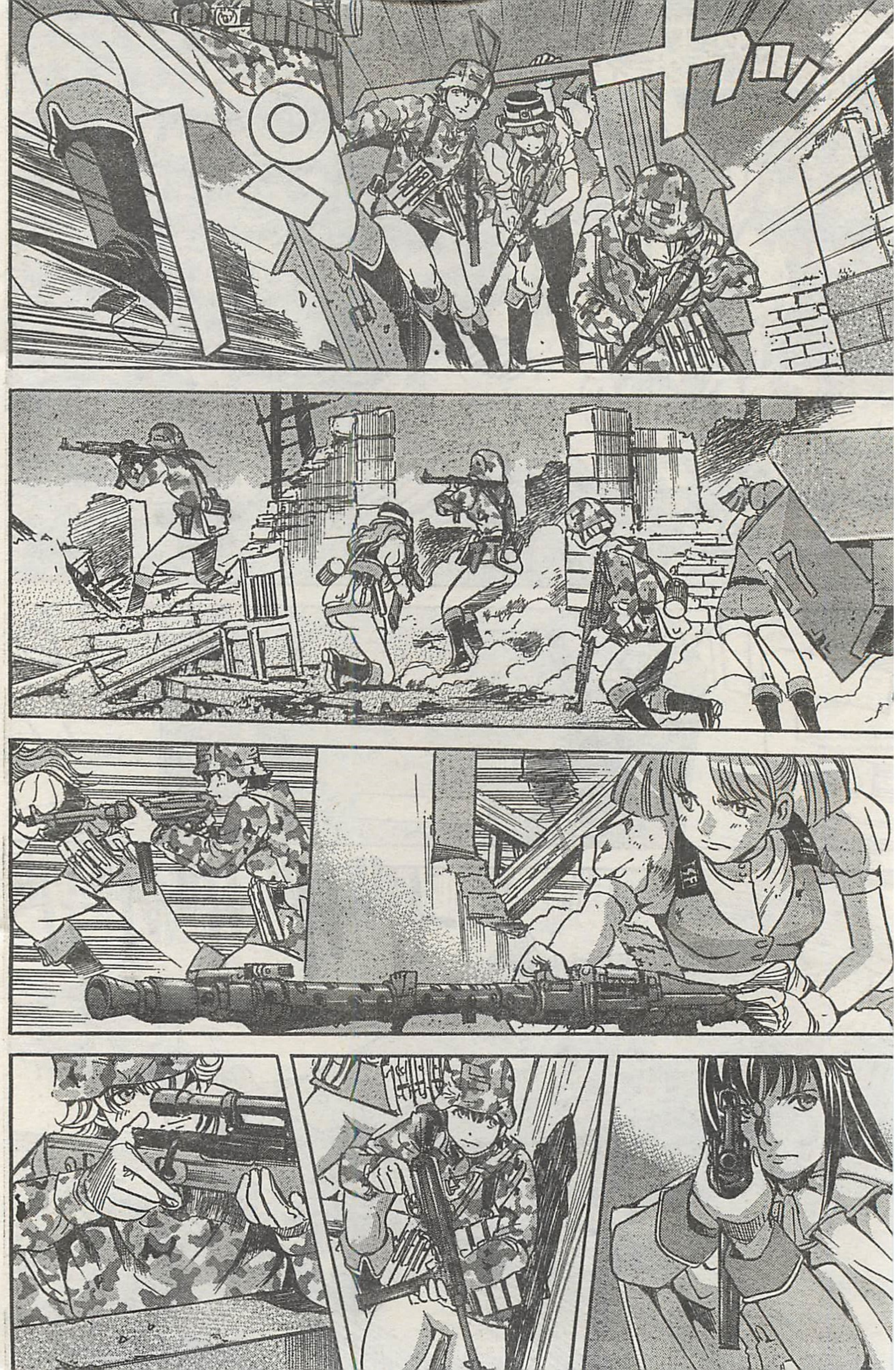
ガッ

➡この作品はフィクションです。実在の人物・団体・事件などとは、いっさい無関係です。

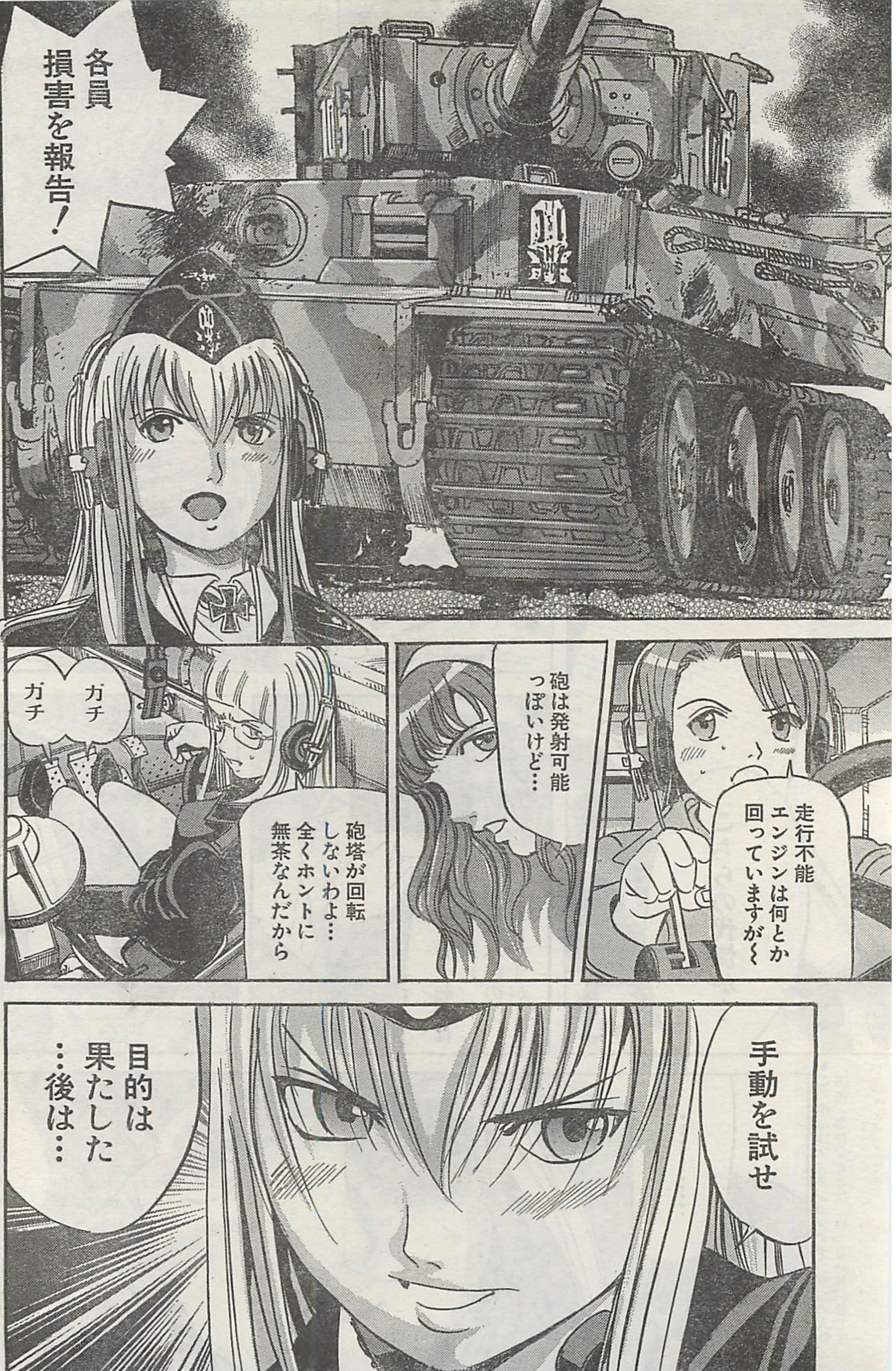

各員損害を報告！
走行不能
エンジンは何とか回っていますが〜
砲は発射可能っぽいけど…
ガチ
ガチ
砲塔が回転しないわよ…全くホントに無茶なんだから
手動を試せ
目的は果たした
…後は…

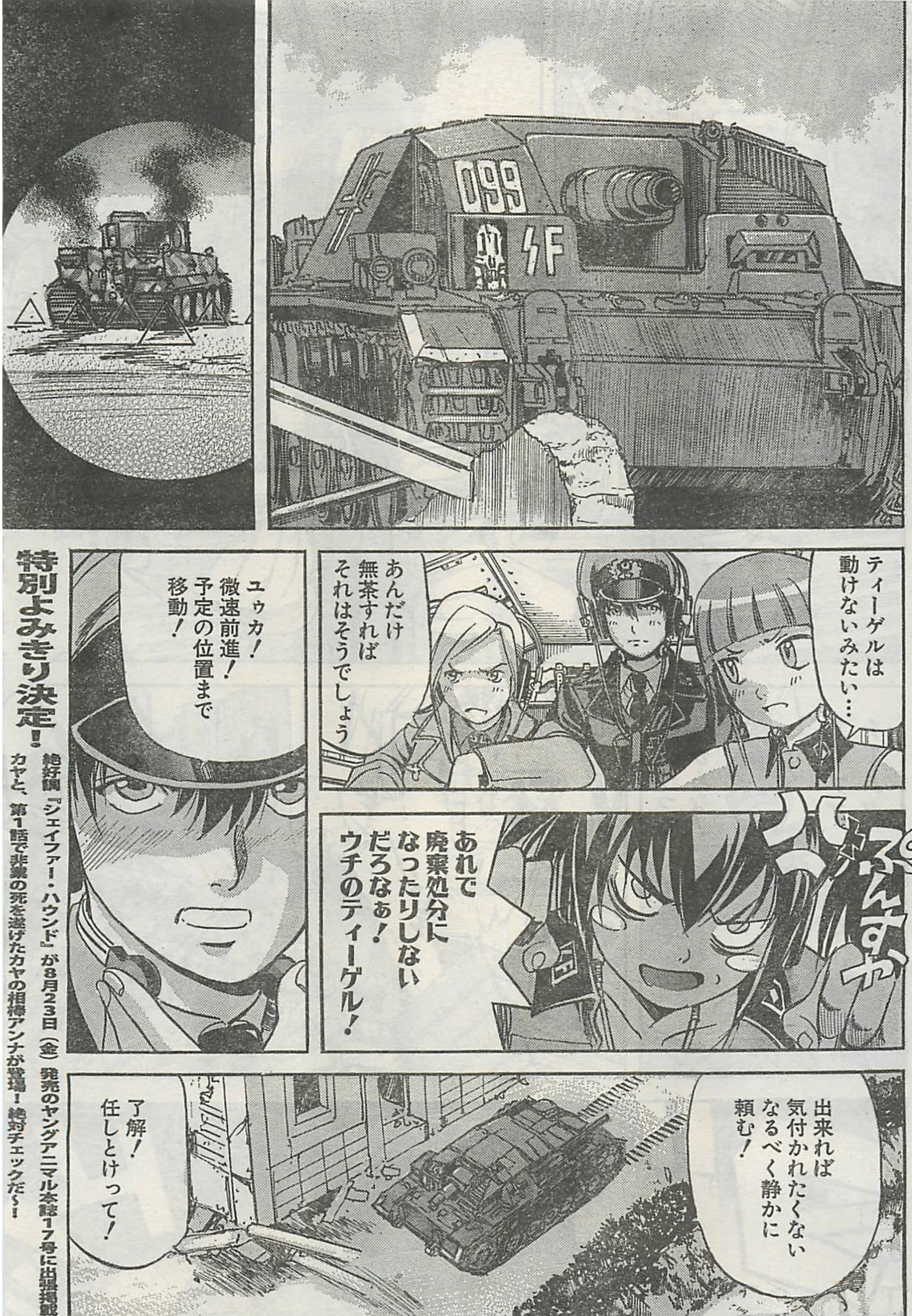

特別よみきり決定！
絶好調『ジェイファー・ハウンド』が8月23日（金）発売のヤングアニマル本誌17号に出張掲載！
カヤと、第1話で非業の死を遂げたカヤの相棒アンナが登場！ 絶対チェックだ～！

まだ終わってねぇからな！アルファチーム!!

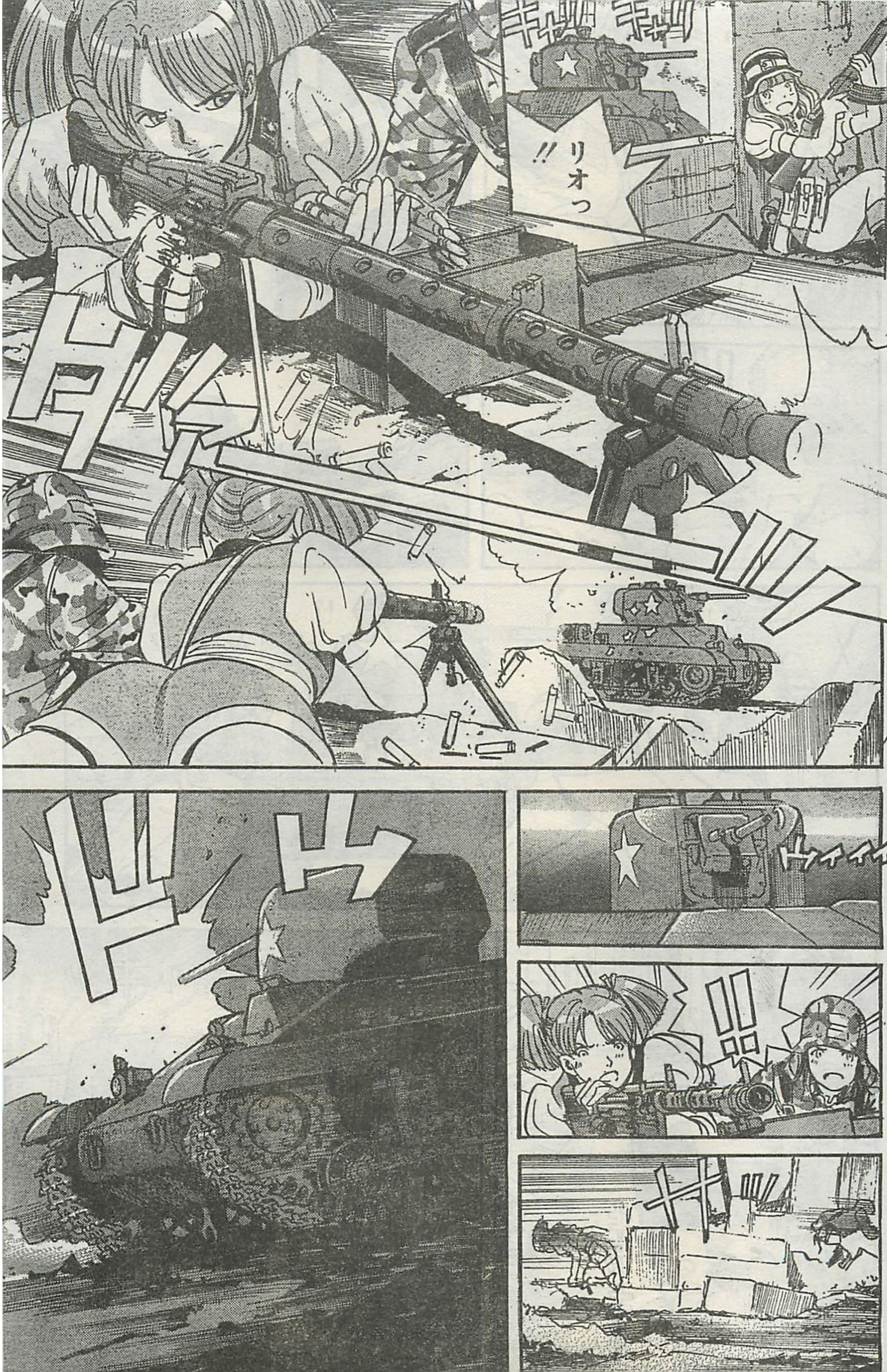
ギャリ ギャリ
リオっ!!
!!

ズドオオー
うっ
!!
ヴィイイン
うおおおお!
!?
キャリ キャリ キャリ
キャリキャリ

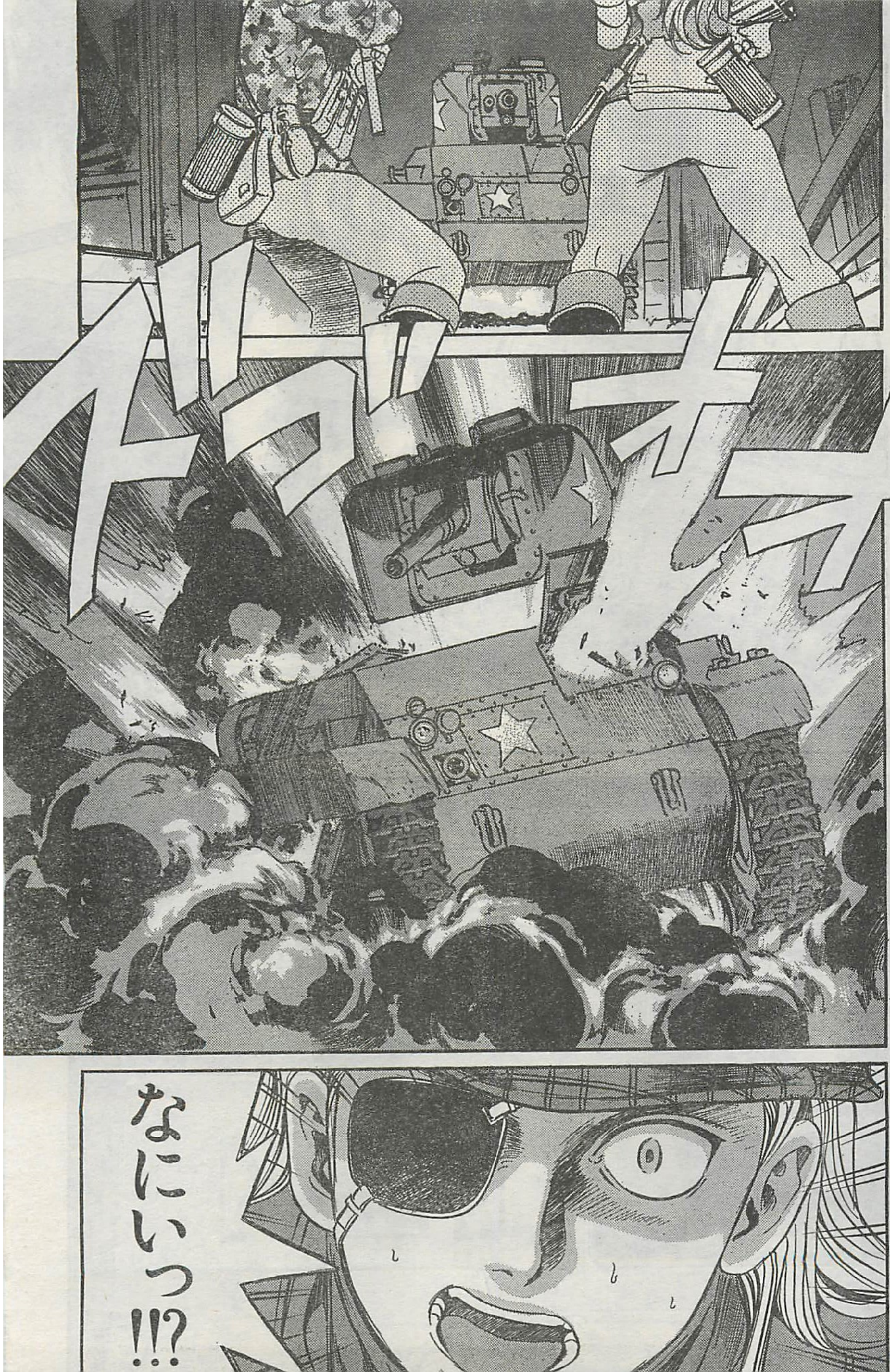
ズゴォォ
なにいっ!!?

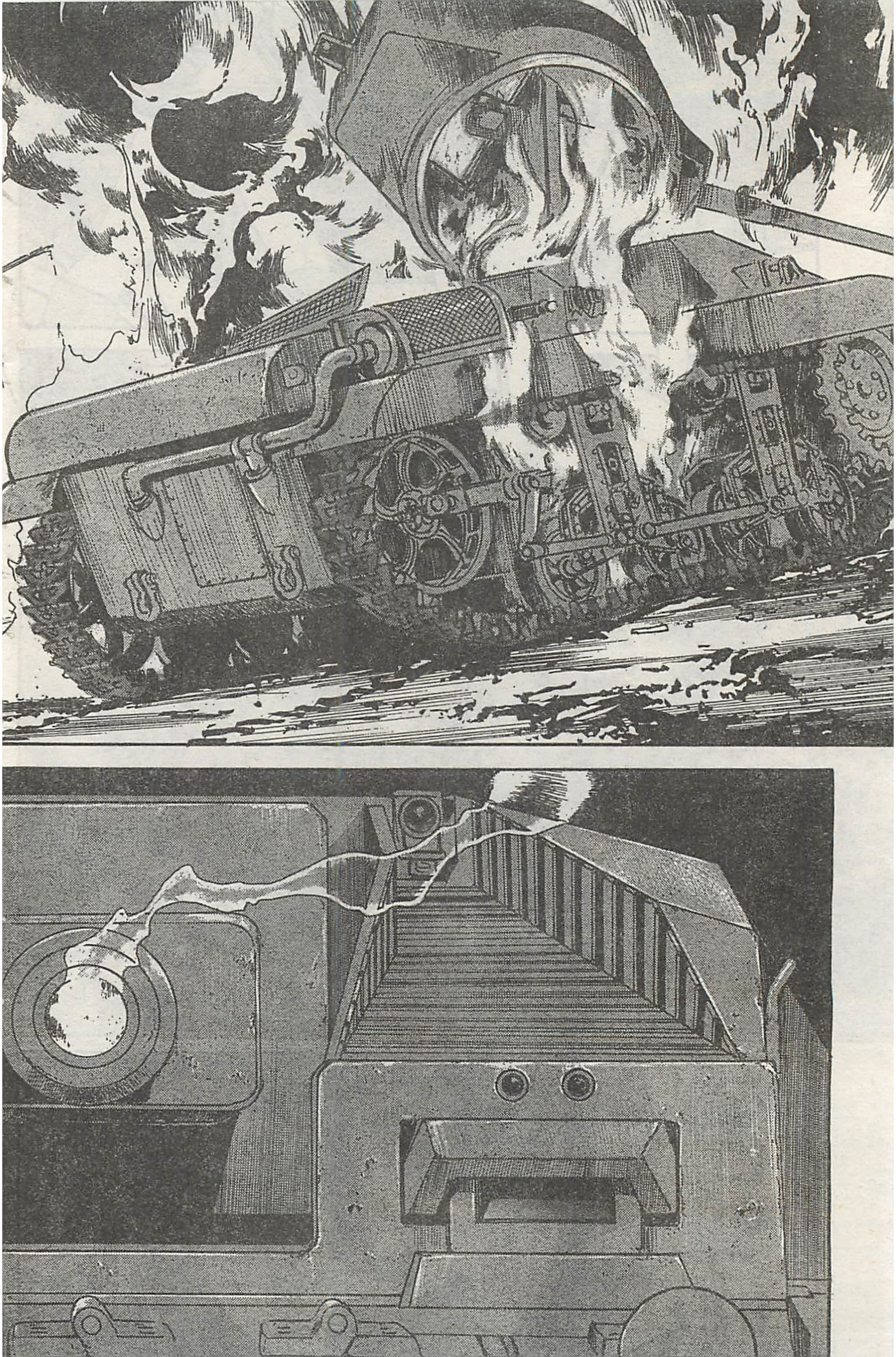

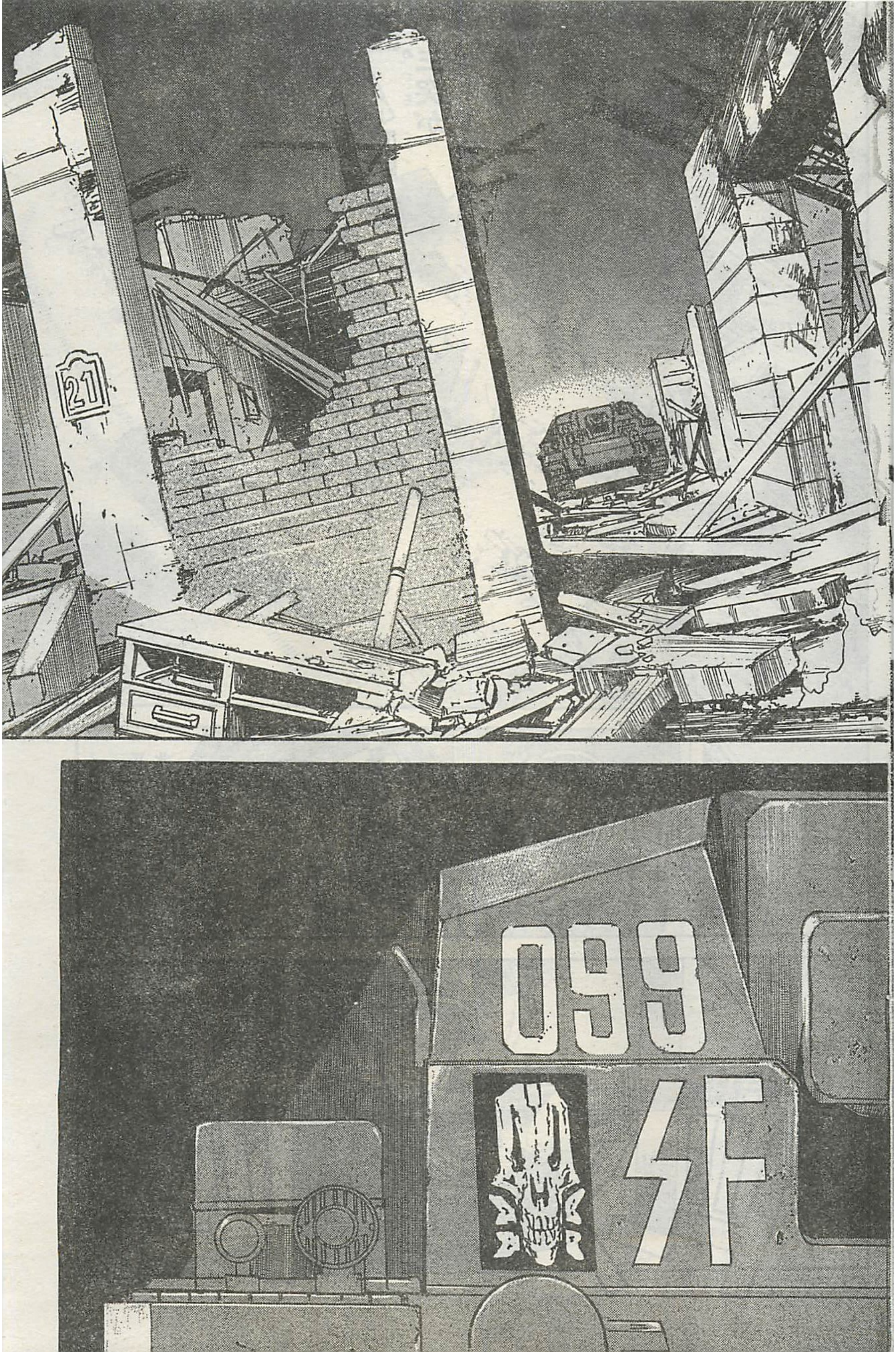
21
099
SF

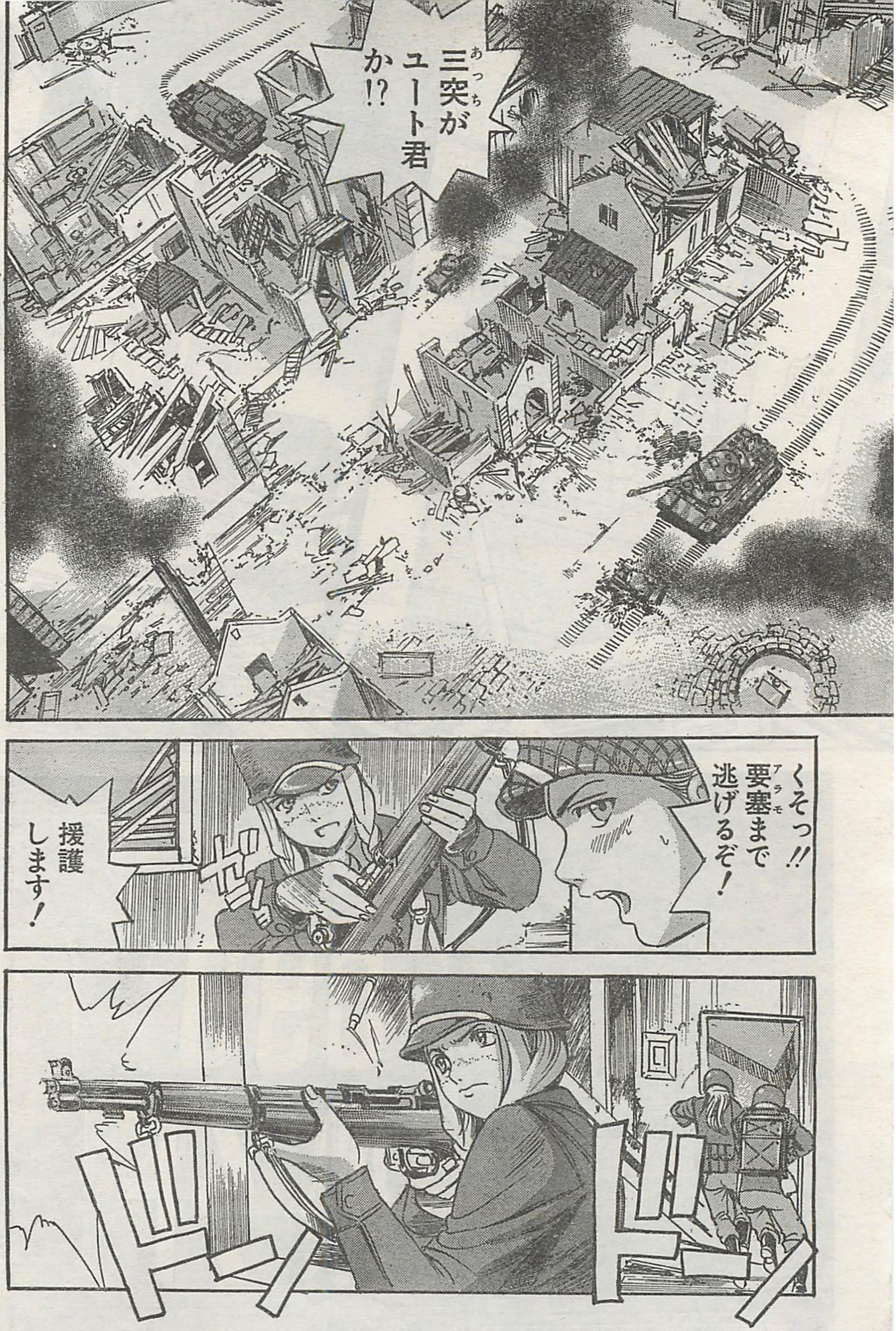
三突がユート君か!?
くそっ!! 要塞まで逃げるぞ!
援護します!

メアリー！来い！

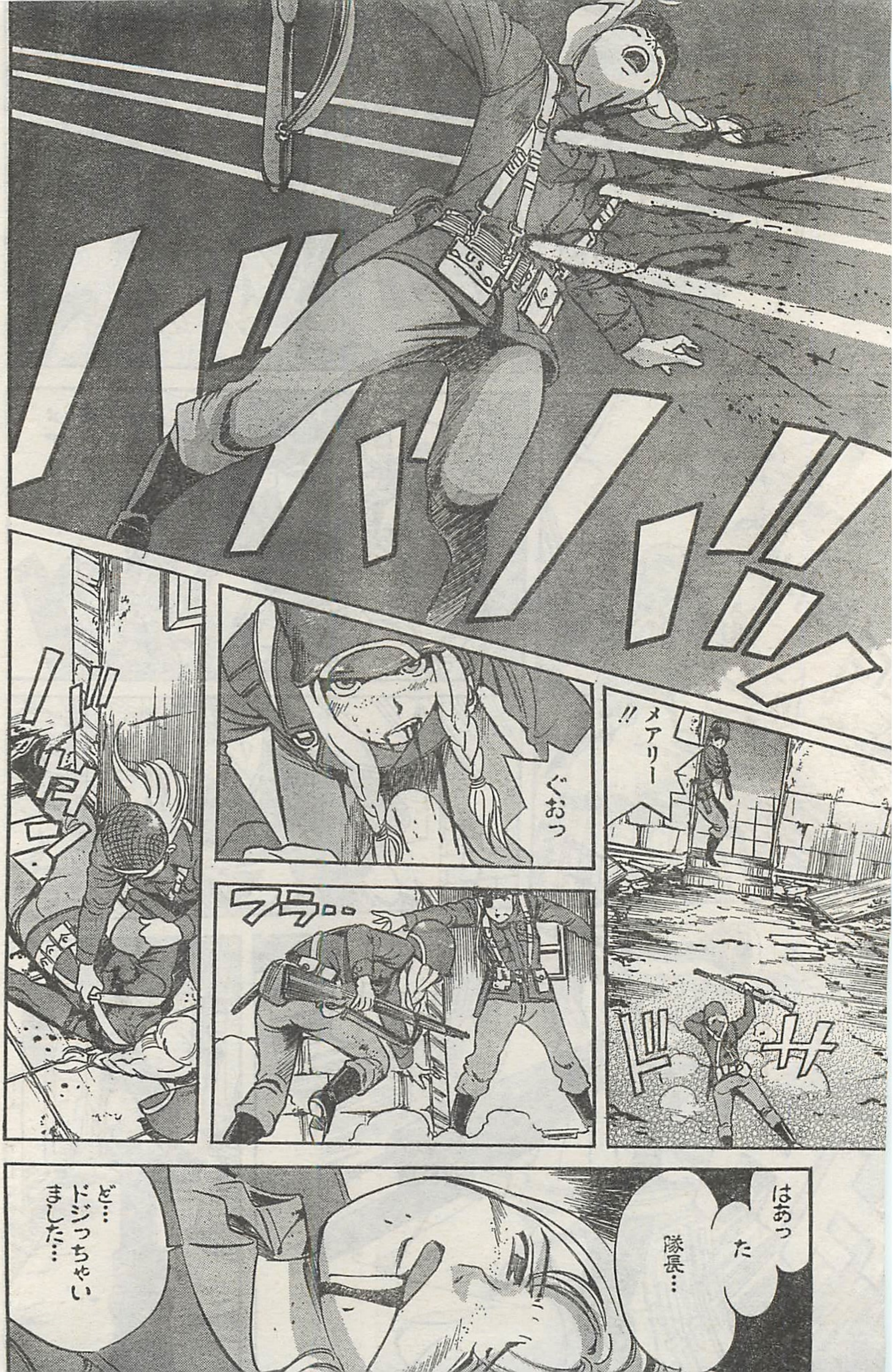
メアリー!!
ぐおっ
ドサ
フラ…
はあっ
た
隊長…
ど…
ドジっちゃい
ました…

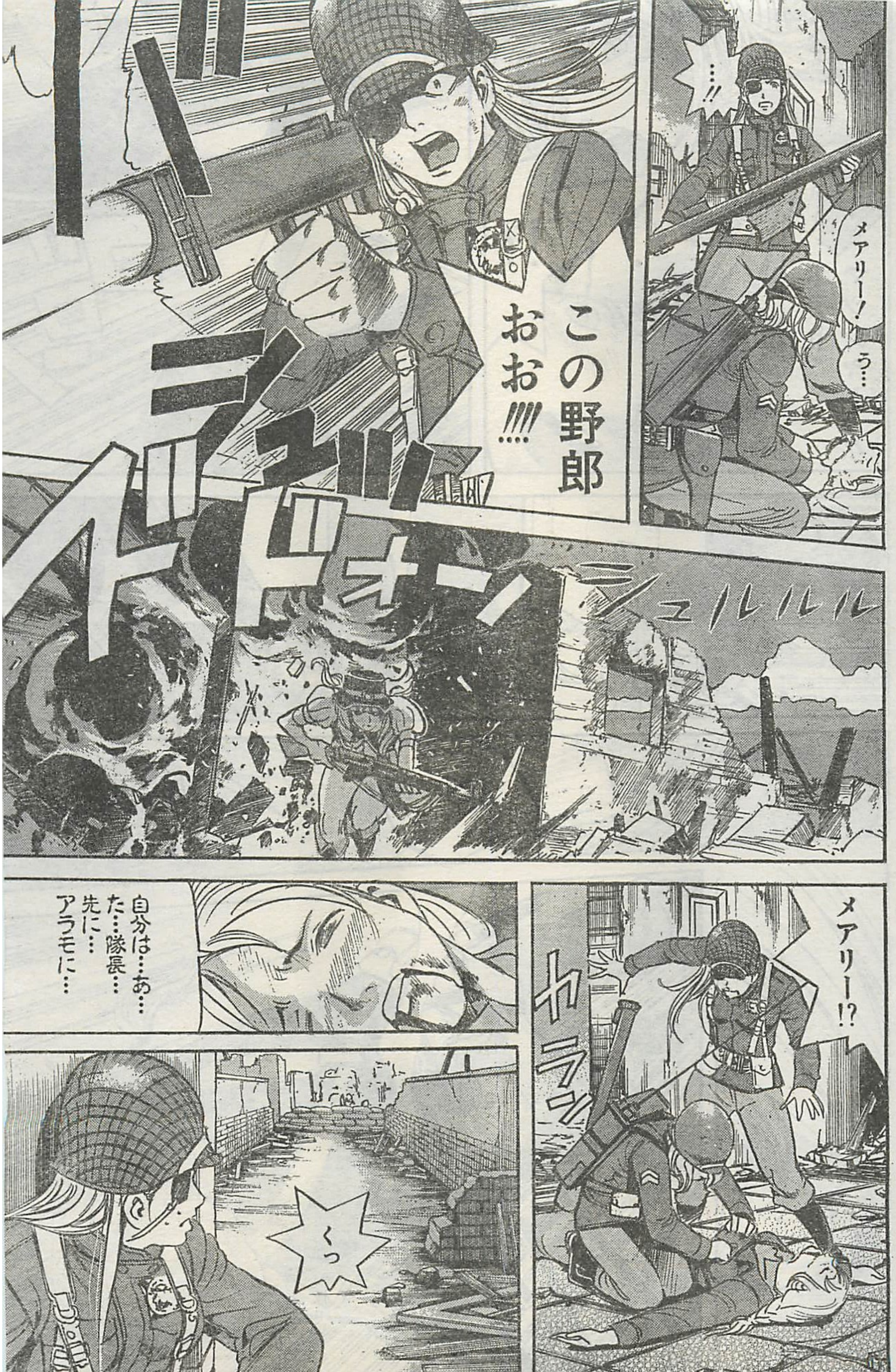
…!!
メアリー！
う…
この野郎おお!!!!
ドオーン
シュルルル
メアリー!?
カラン
自分は…あ…
た…隊長…
先に…
アラモに…
くっ

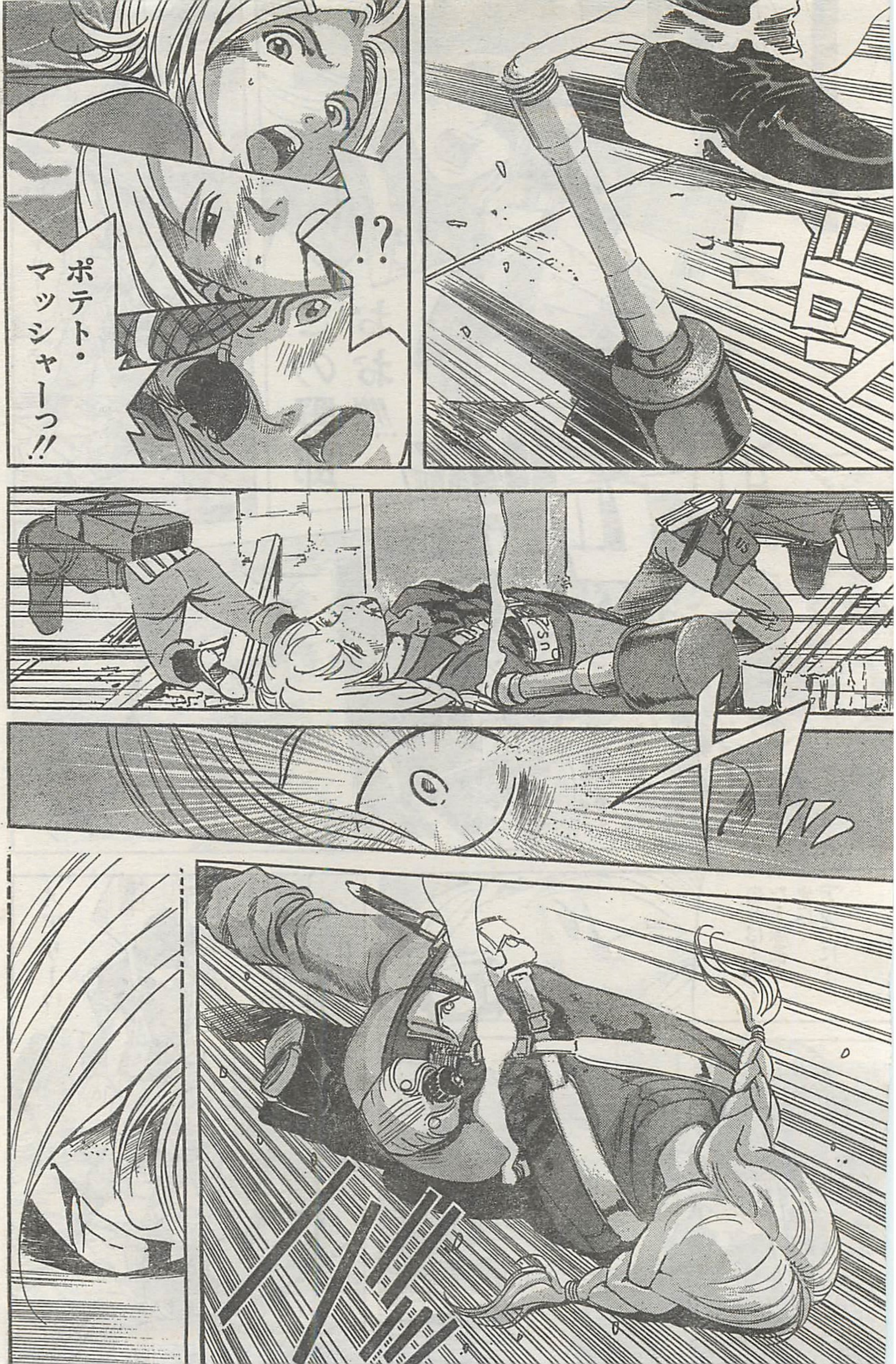

ゴロン
!?
ポテト・マッシャーっ!!

メアリ――――!!
FUUUCK!!
落ち着け!
アスカっ!
アラモに
走れっ!!
いやぁあっ!!
カハラっ!!

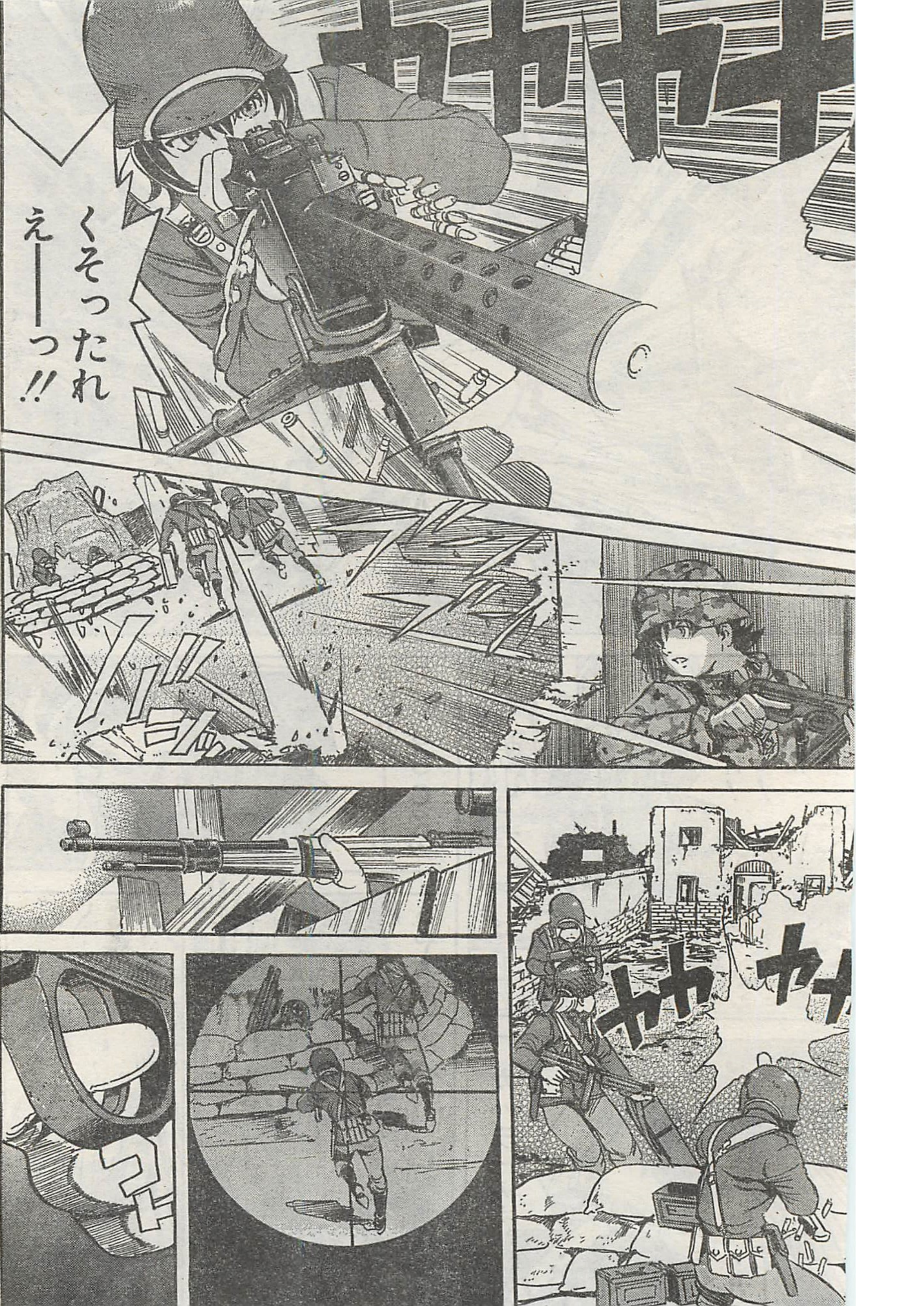
くそったれ
えーーっ!!
ヤヤ

特別よみきり決定！

絶好調『ジェイファー・ハウンド』が8月23日(金)発売のヤングアニマル本誌17号に出張掲載！
カヤと、第1話で非業の死を遂げたカヤの相棒アンナが登場！ 絶対チェックだ～！

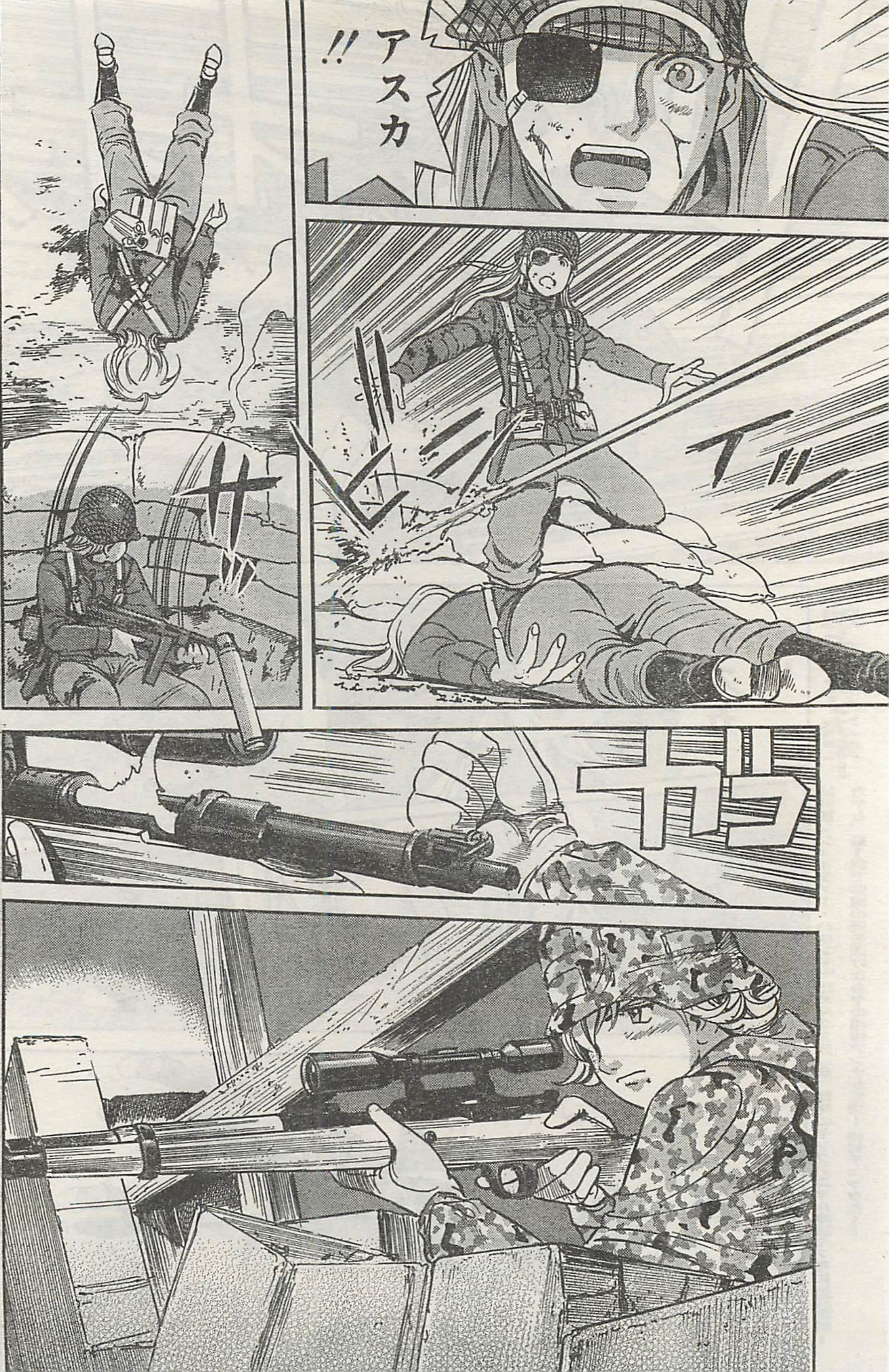
アスカ!!
ザ
ガコ

隊長!!
くそっ！完全に裏をかかれた！
あの時…
こっちが奴らの戦力を見ているつもりが見られてたって事だっ!!
105
ユート君…
た…隊長…
しっかり軍人してやがるっ!!
アスカ!!

この作品の感想を送って下さい。あて先↓
〒101-0063
東京都千代田区神田淡路町2-2-2 白泉社
ヤングアニマル編集部「シェイファー・ハウンド」係

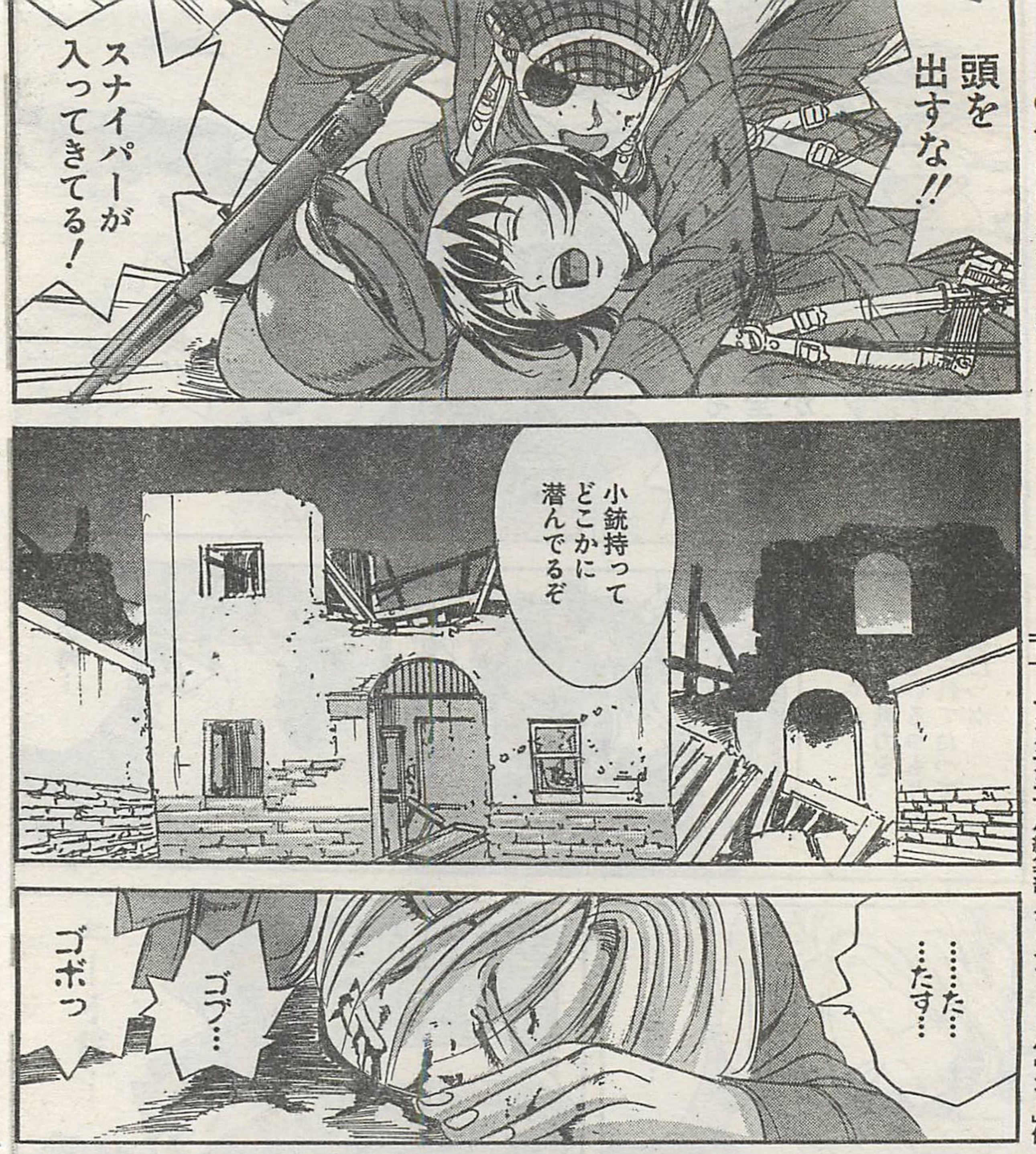

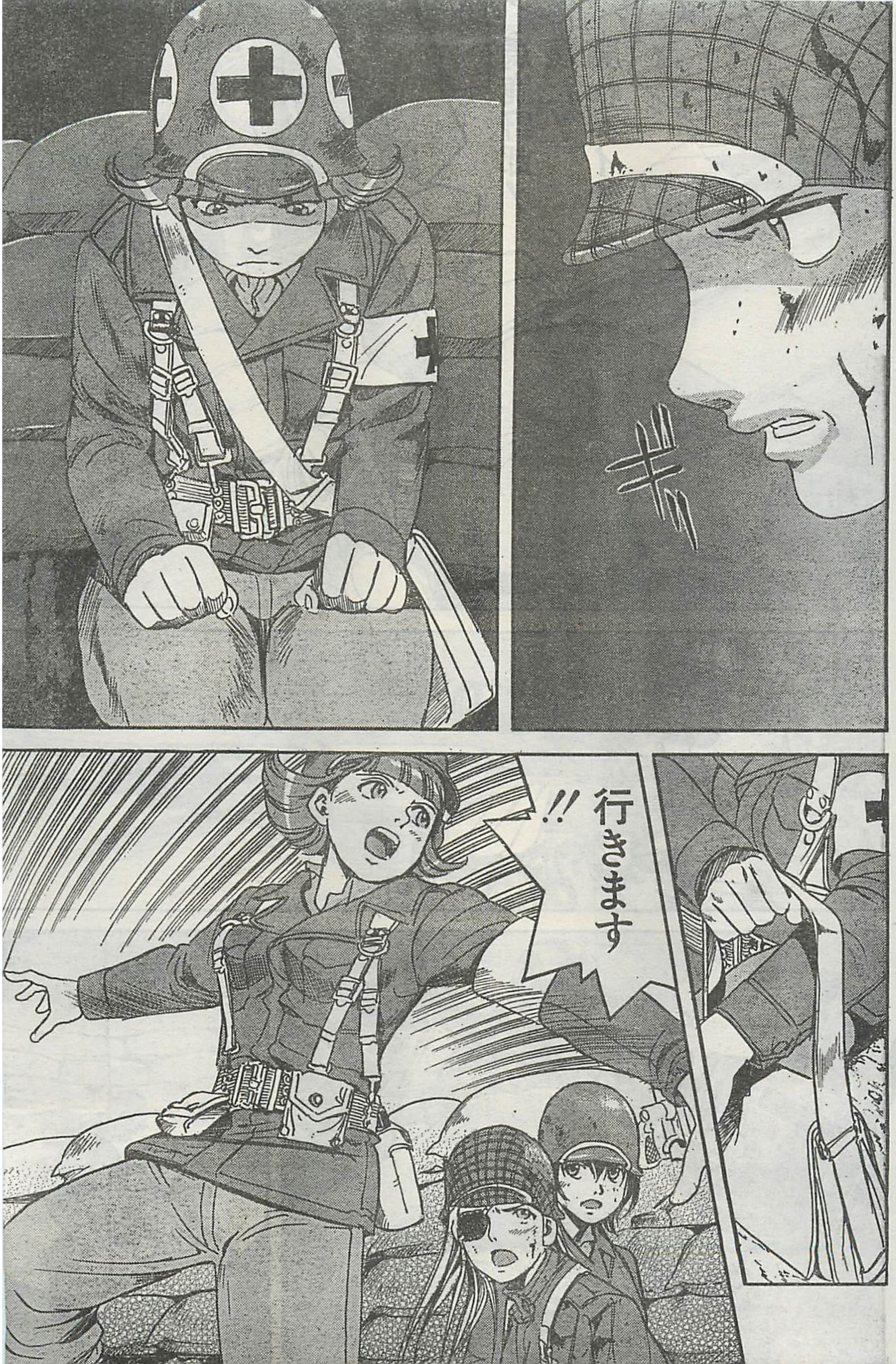
!!
行きます

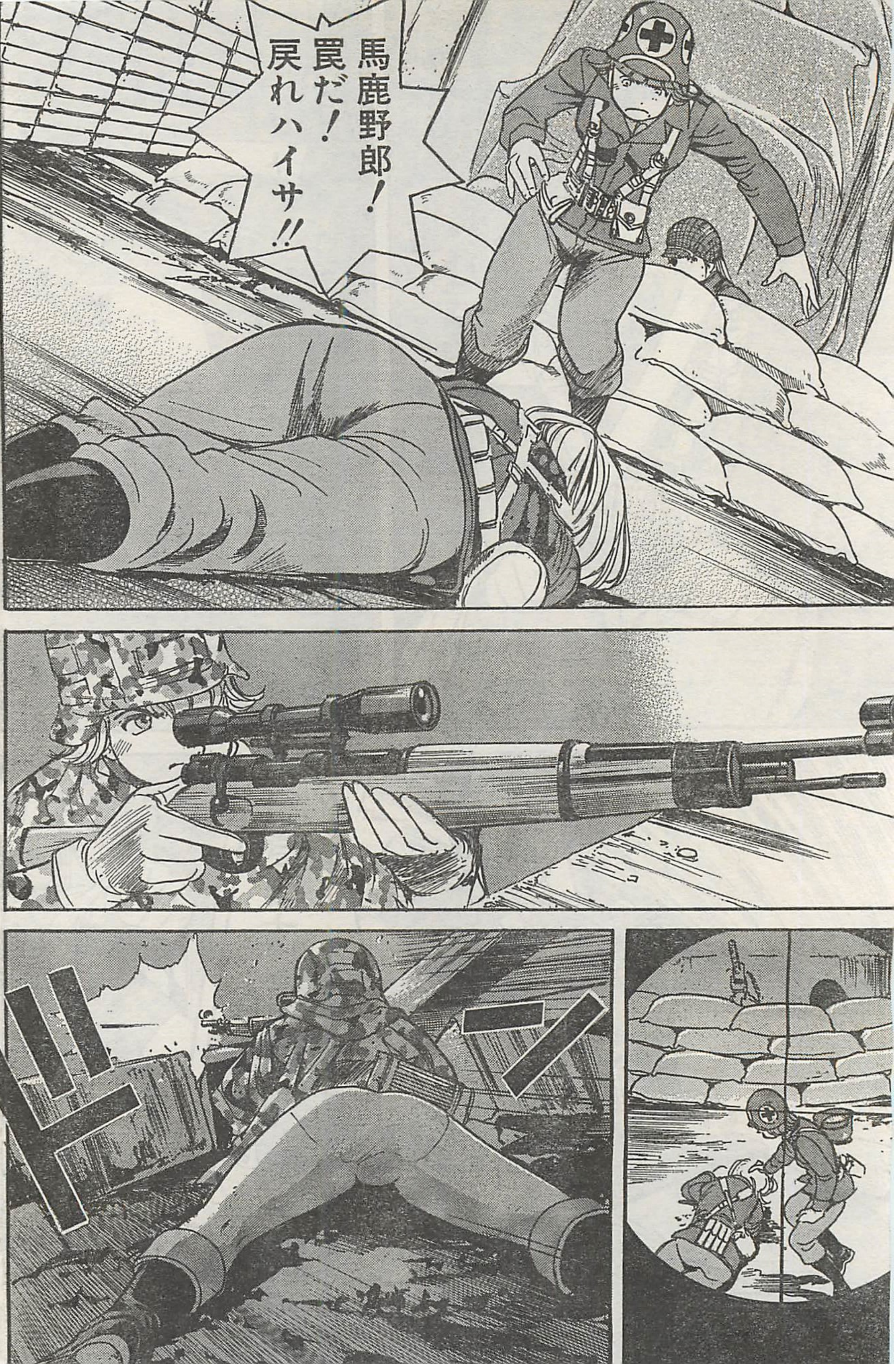
馬鹿野郎！
罠だ！
戻れハイサ!!
ドン

ハイサ!!

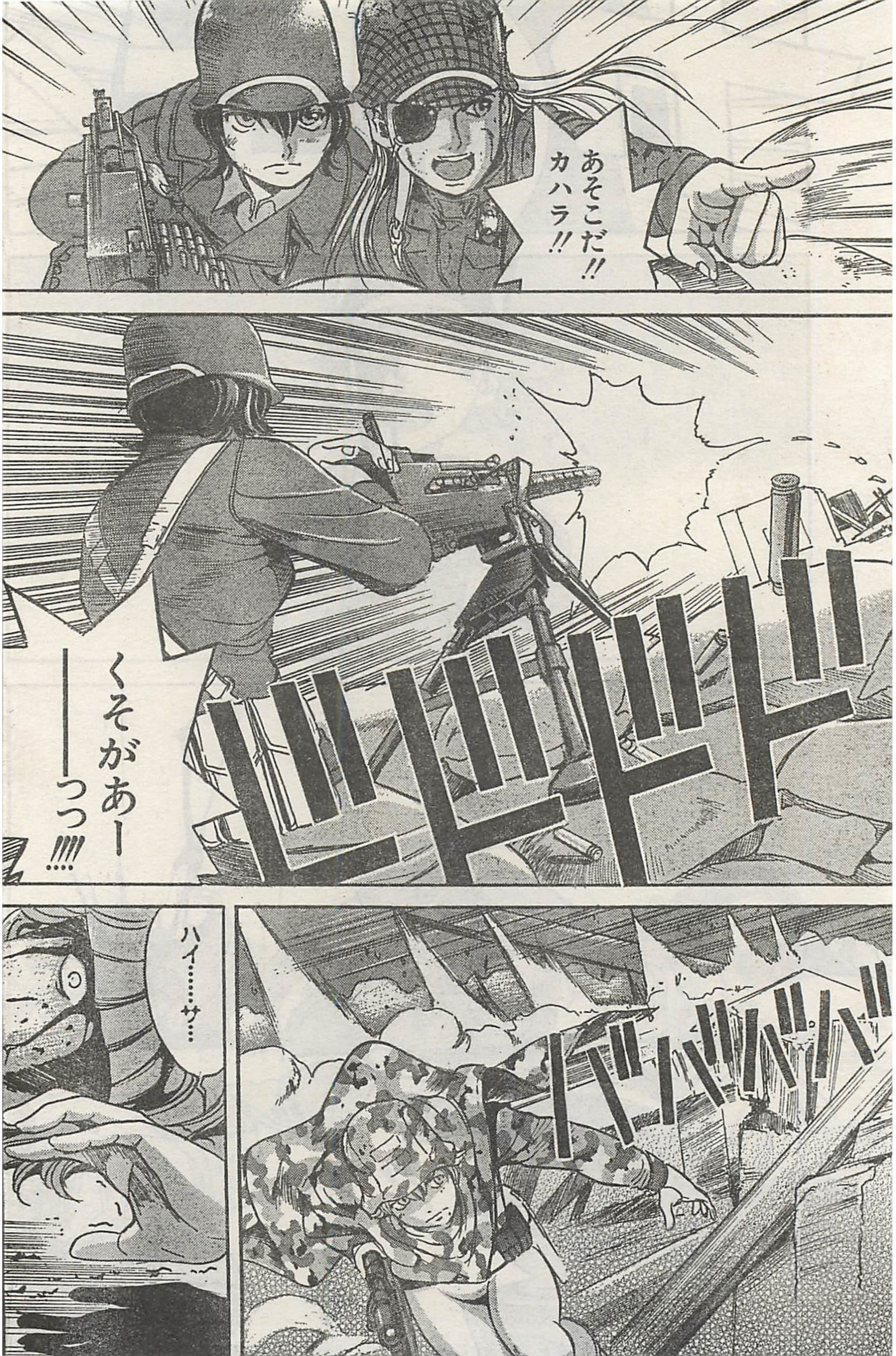
あそこだ!!
カハラ!!
くそがあー
ーーっっ!!!!
ドドドドドドド
ハイ……サ…
バババババ

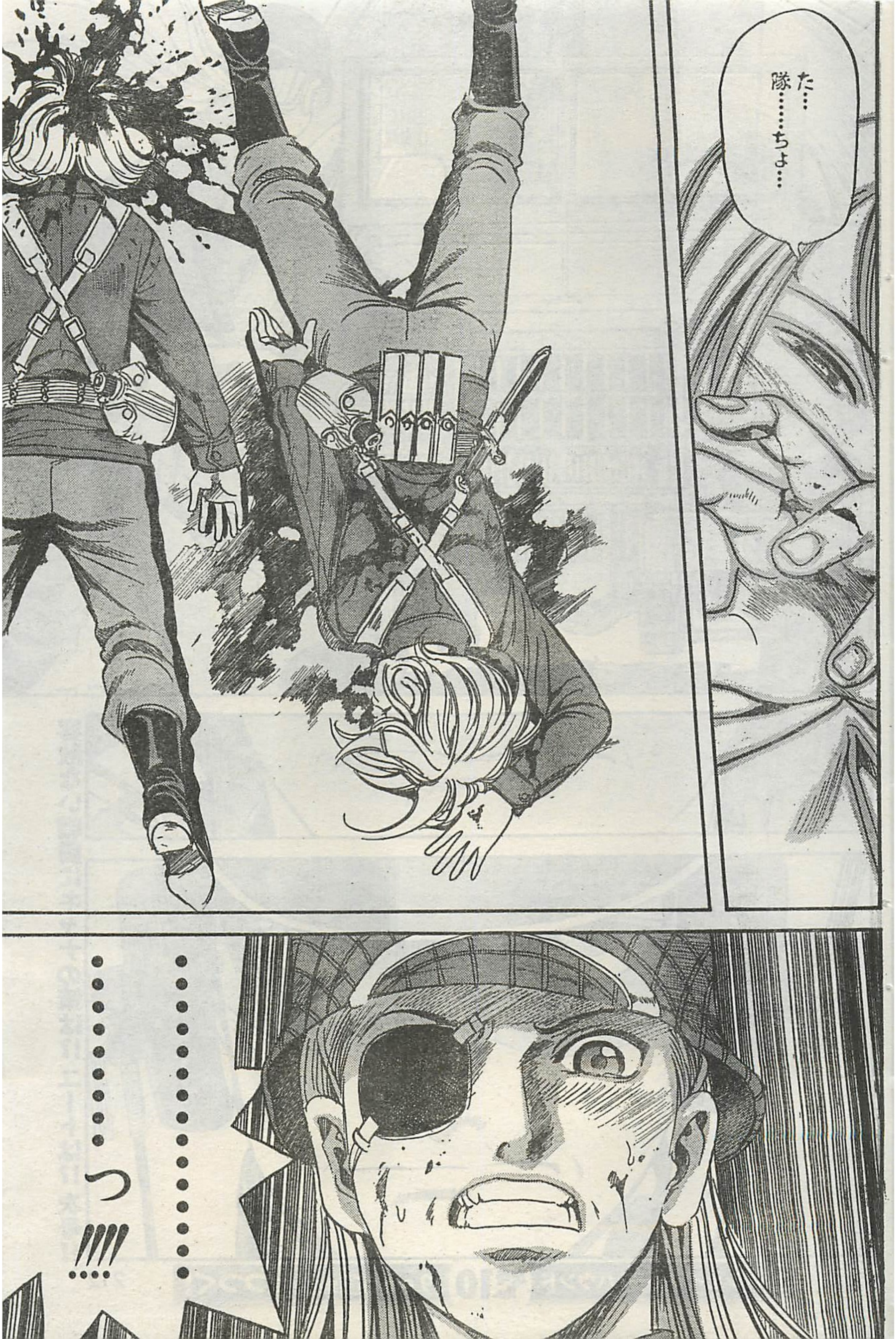

た…隊……ちょ…
…………
……っ!!!!

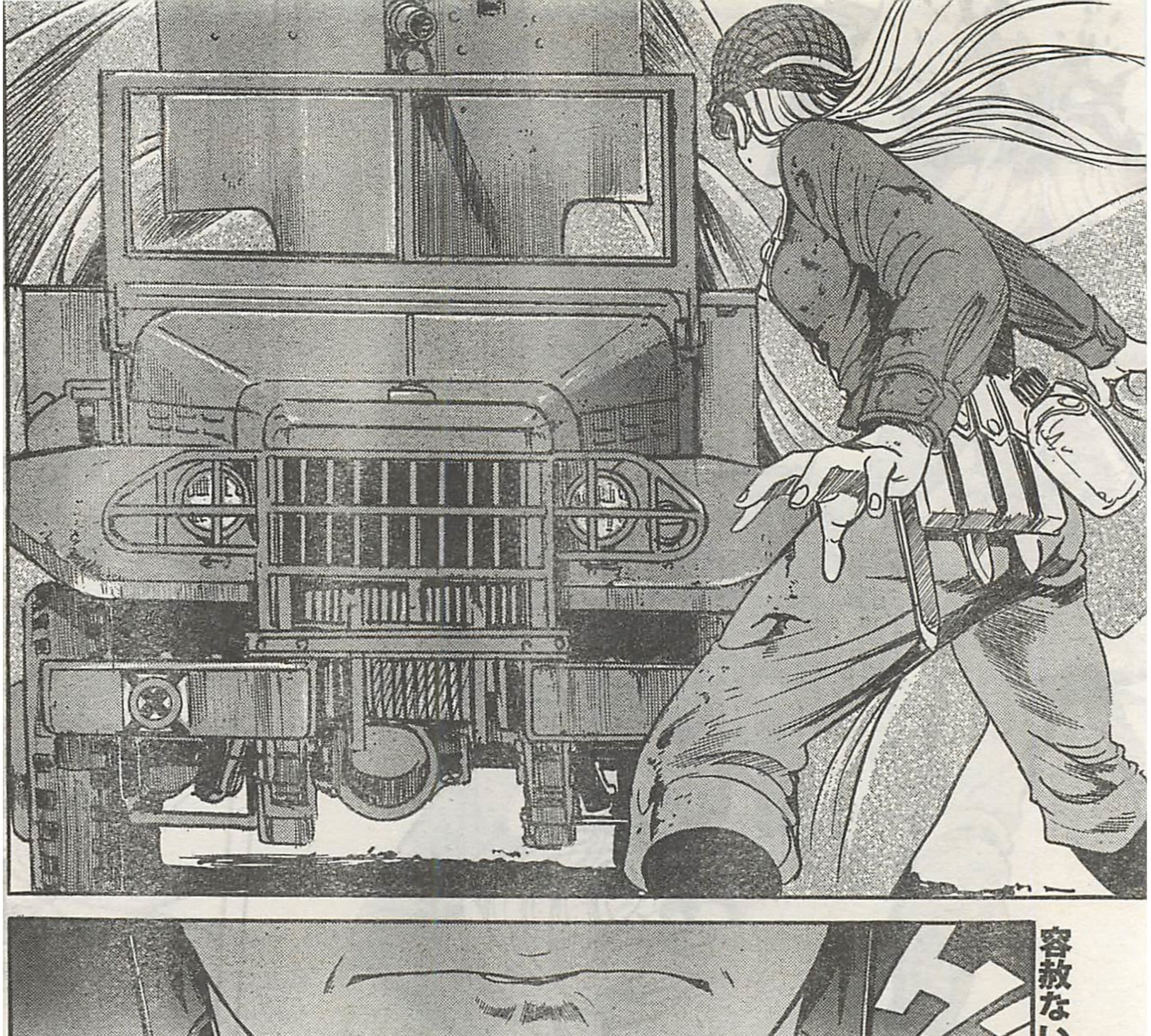

容赦ない戦闘にキャナの策は!? ユートは!? 次号!!

シェイファー・ハウンド 次号No.10 9月6日金発売 につづく!

暑いなぁ〜…私たち、夏ってムラムラしちゃうんだ♥
WARNING
※彼女達にムラムラ湧くのは"殺気"です。
特に夏場は近づいてはいけません。
出たヨ! 最新2巻 \(^o^)/
【シェイファー・ハウンド】
第1・2巻、
大人気発売中!!
特別よみきり24P
出張掲載!
発売中のYA17号に
カヤとアンナが殴り込み!
見てね!!!
4号連続カラー第4弾!!!!
戦車と知られざる女性部隊
シェイファー・ハウンド
SCHÄFERHUND
原作=吠士 隆
HOSHI TAKASHI
漫画=かたやままこと
KATAYAMA MAKOTO
第18話 生と死の境界線

連合軍グレイ・オックスを一人ずつ仕留め、残るはあと二人。

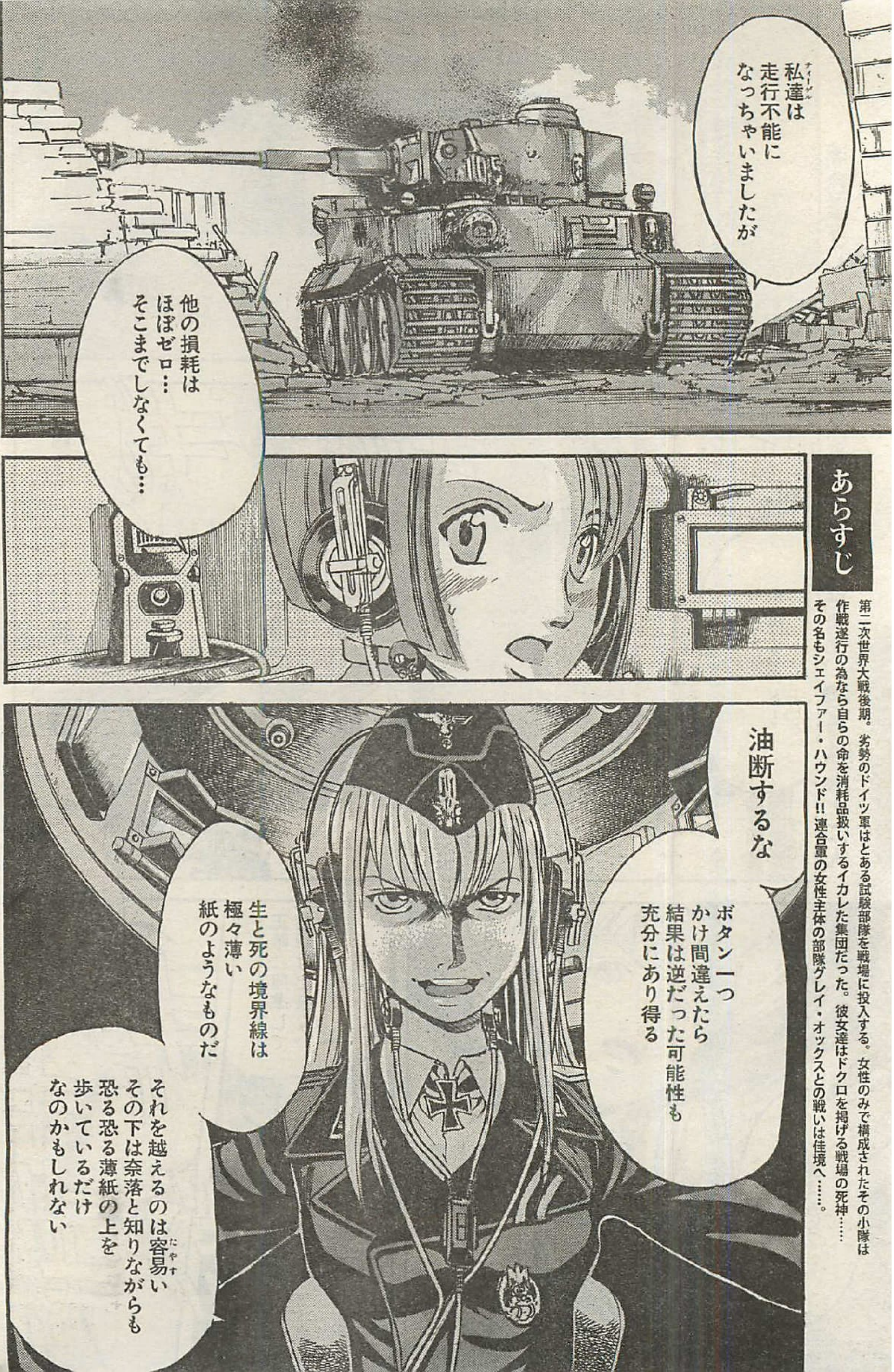

あらすじ

第二次世界大戦後期。劣勢のドイツ軍はとある試験部隊を戦場に投入する。女性のみで構成されたその小隊は作戦遂行の為なら自らの命を消耗品扱いするイカレた集団だった。彼女達はドクロを掲げる戦場の死神……その名もシェイファー・ハウンド!! 連合軍の女性主体の部隊グレイ・オックスとの戦いは佳境へ……。

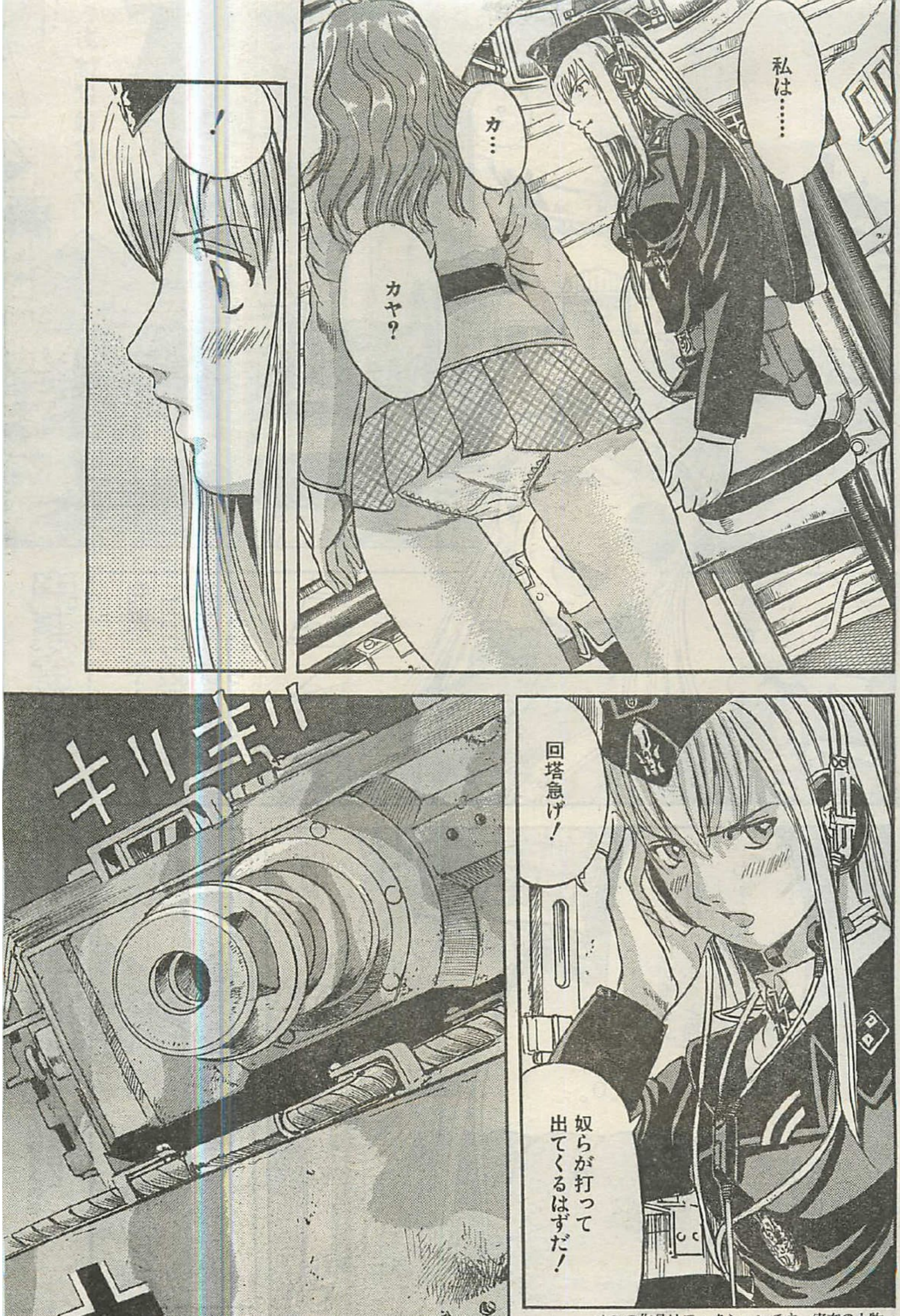

➡この作品はフィクションです。実在の人物・団体・事件などとは、いっさい無関係です。

出張よみきり掲載中!
発売中のヤングアニマル17号に、カヤとアンナが殴り込みをかけた特別よみきりが掲載中!! 第1話で非業の死を遂げたアンナがカヤと共に活躍してるぞ!! 要チェ〜〜〜ック!!

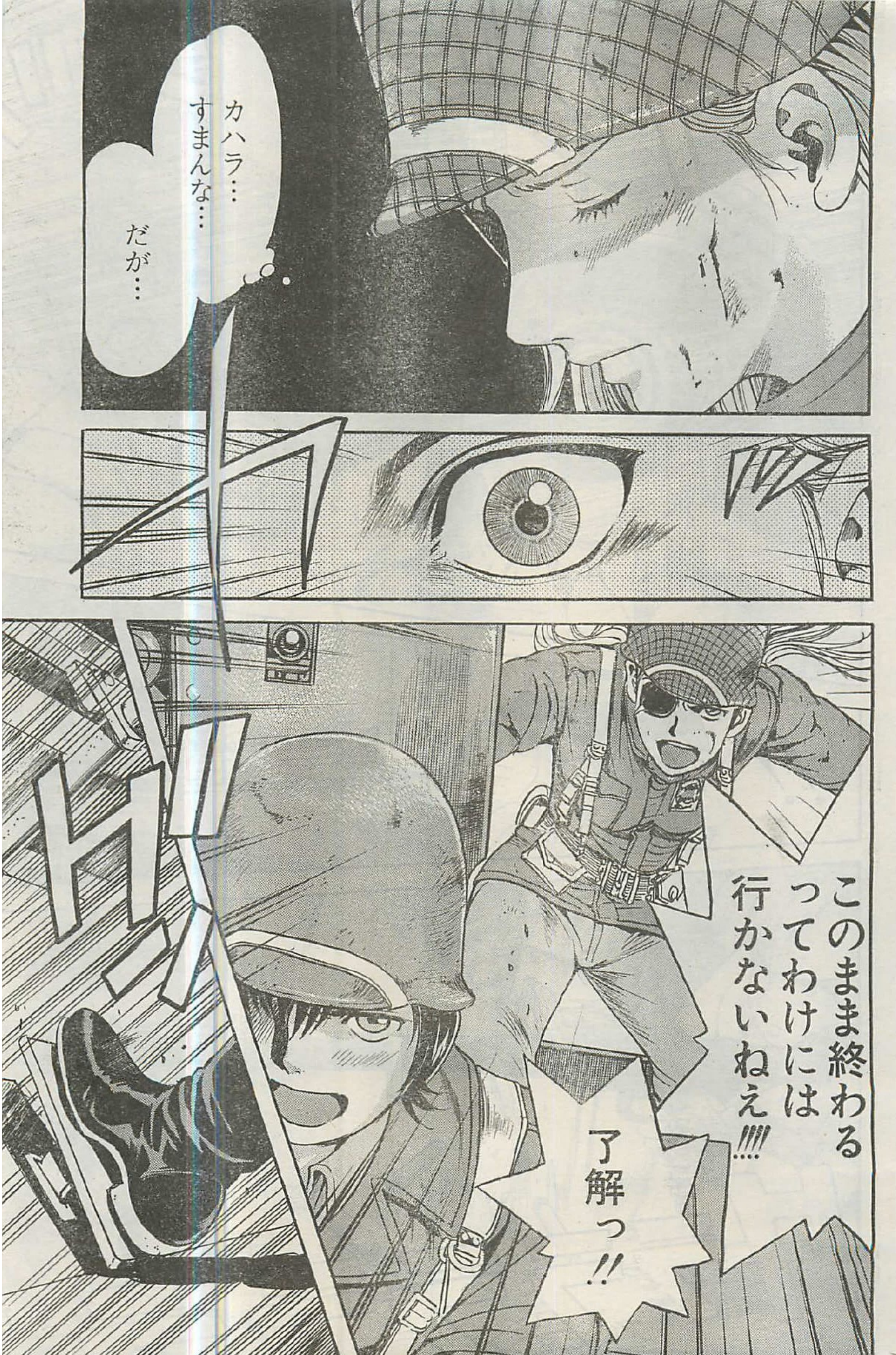
カハラ…
すまんな…
だが…
ガバッ
このまま終わるってわけには行かないねえ!!!!
了解っ!!

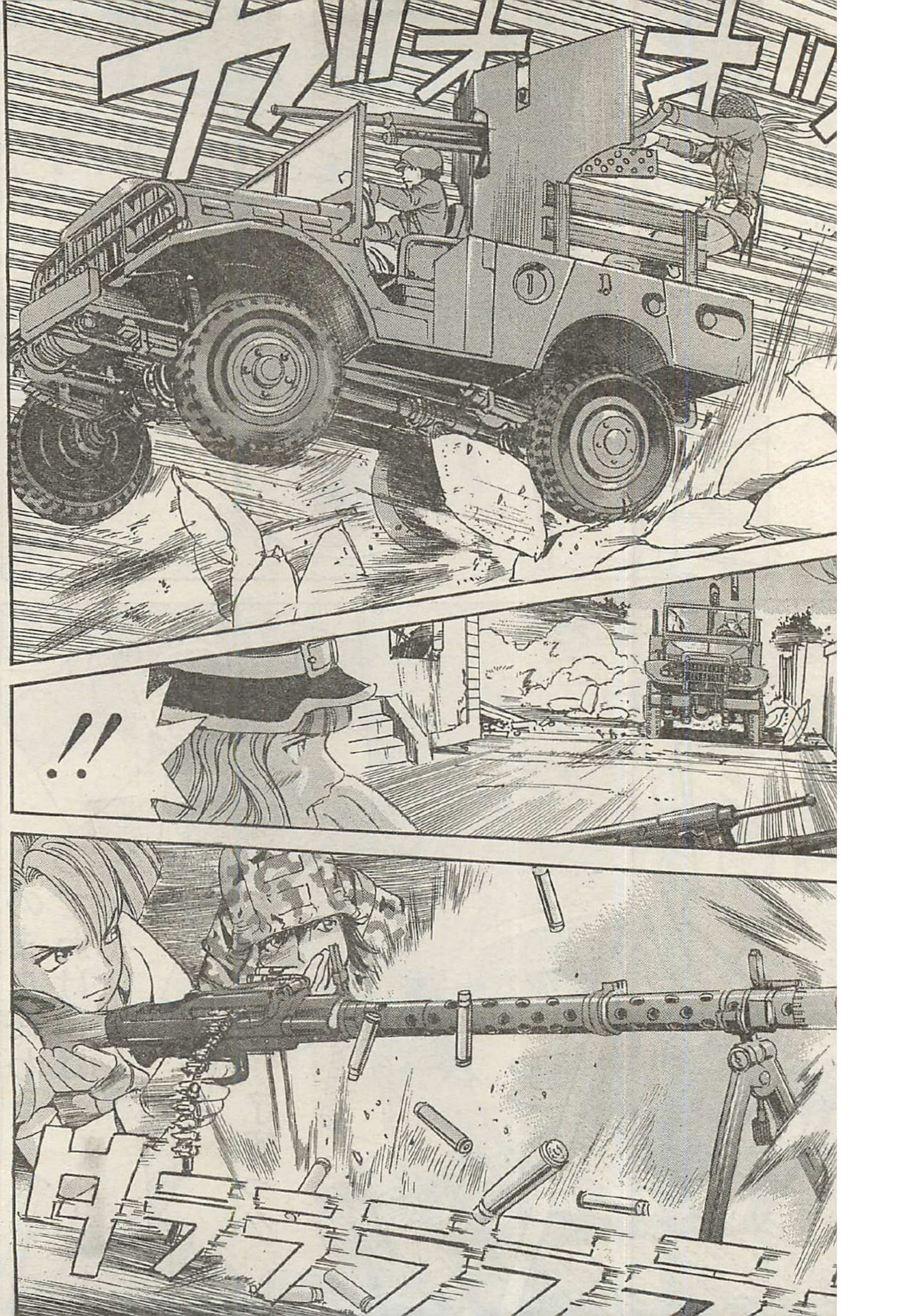
ズオオ
!!
ダラララ

くらええっ!!
ぐっ
ゴッ
ゴッ

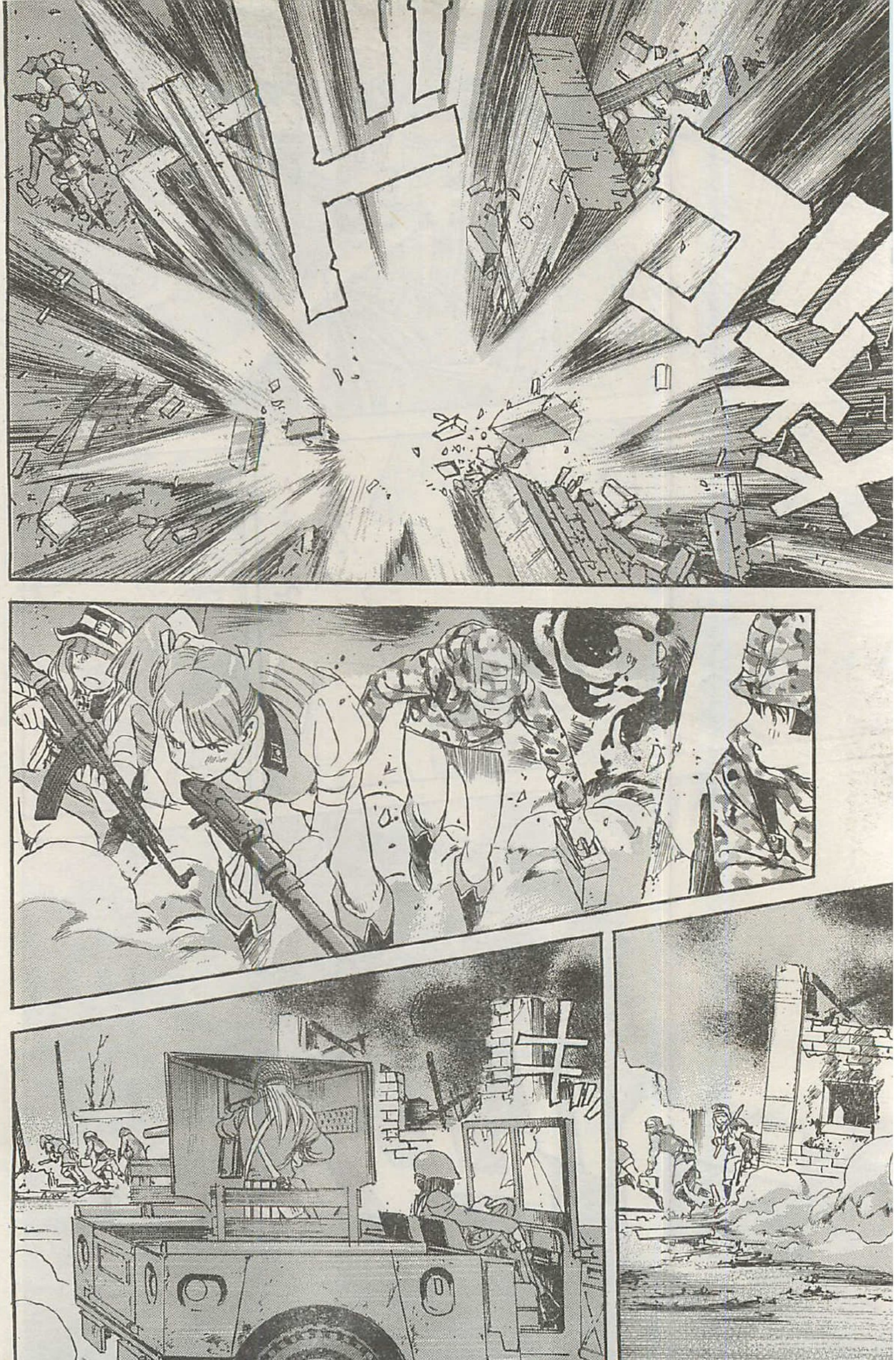

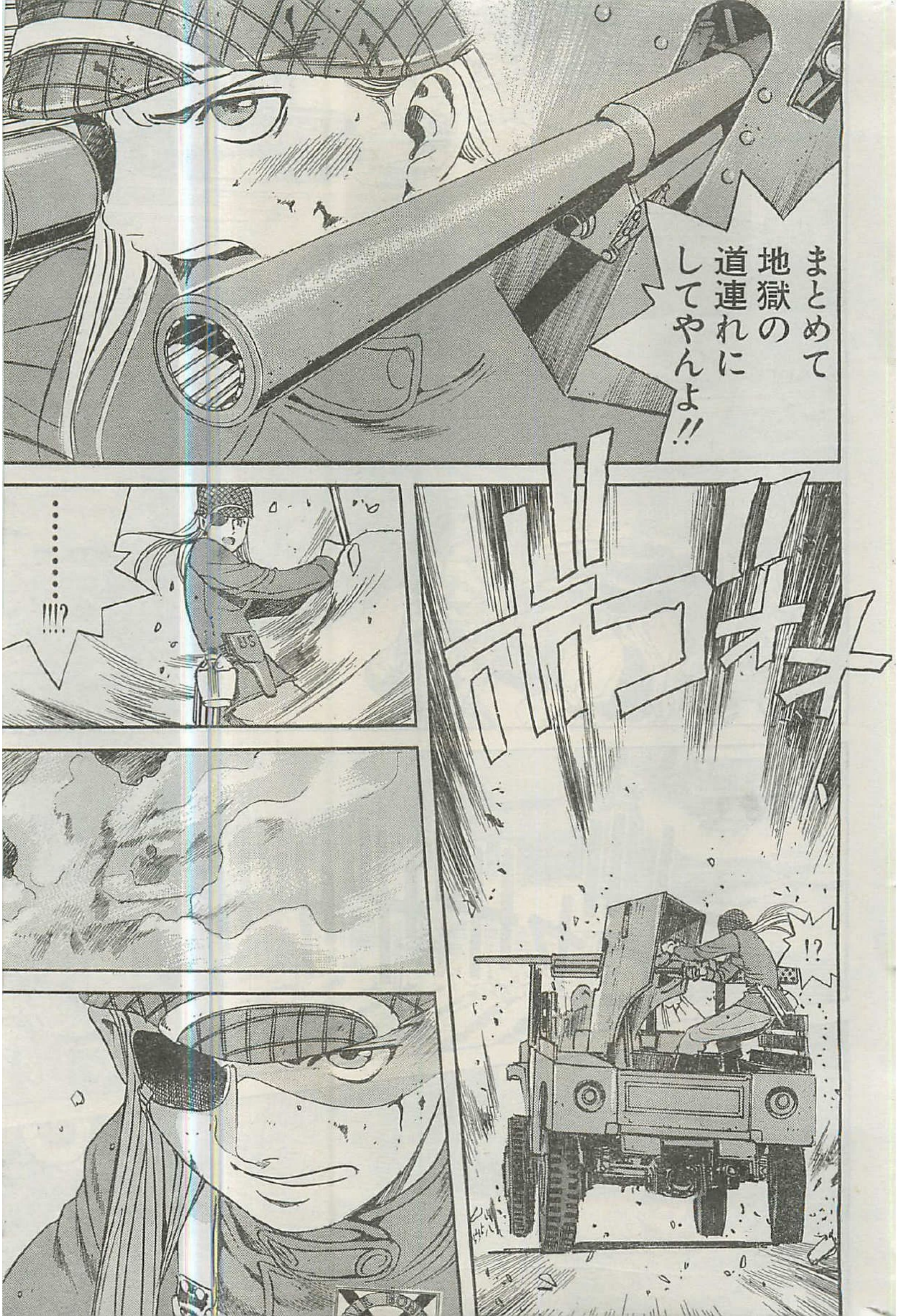
まとめて
地獄の
道連れに
してやんよ!!
……
!!!?
ボコォォ
!?

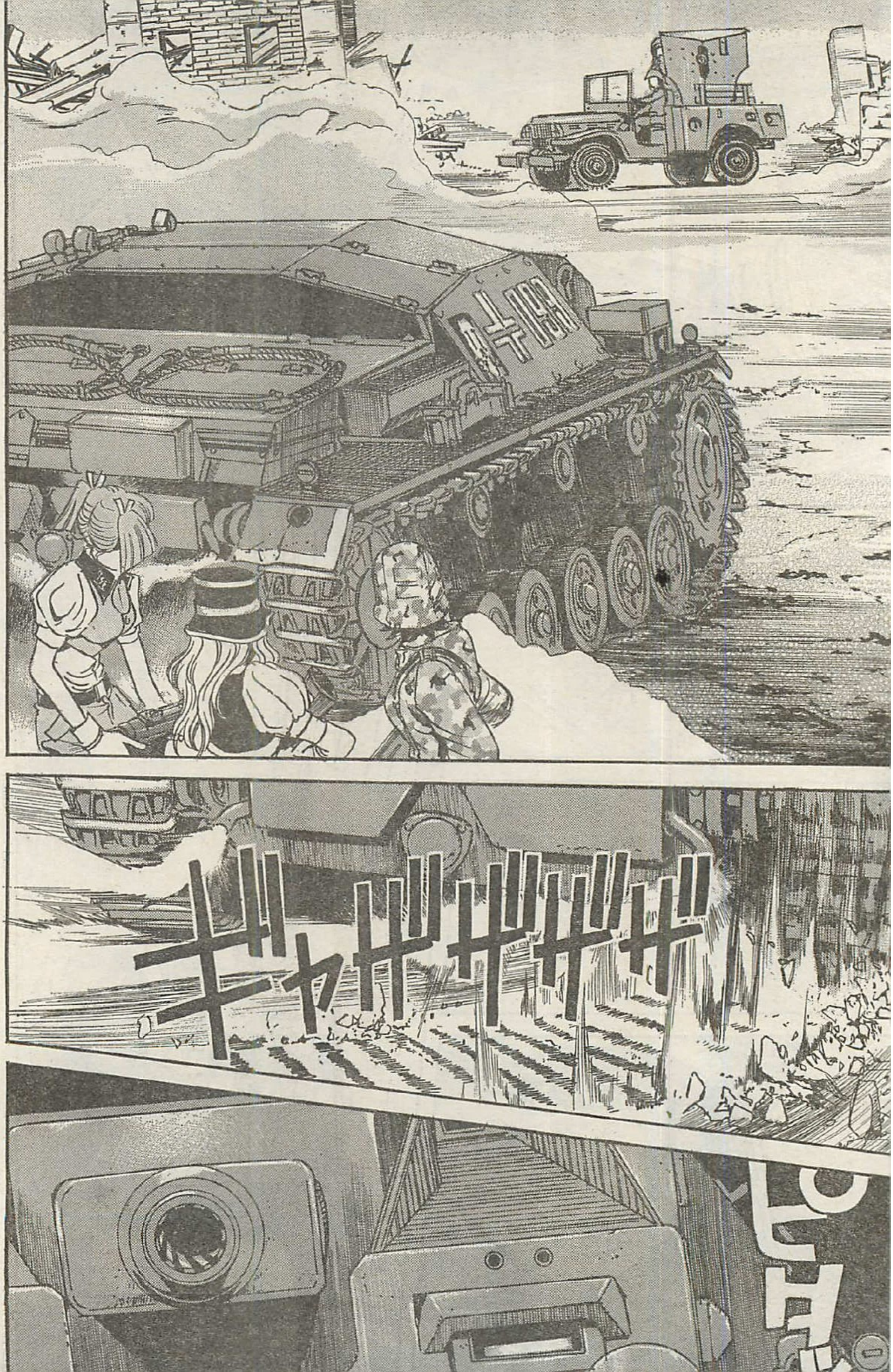
ギャザザザザザ

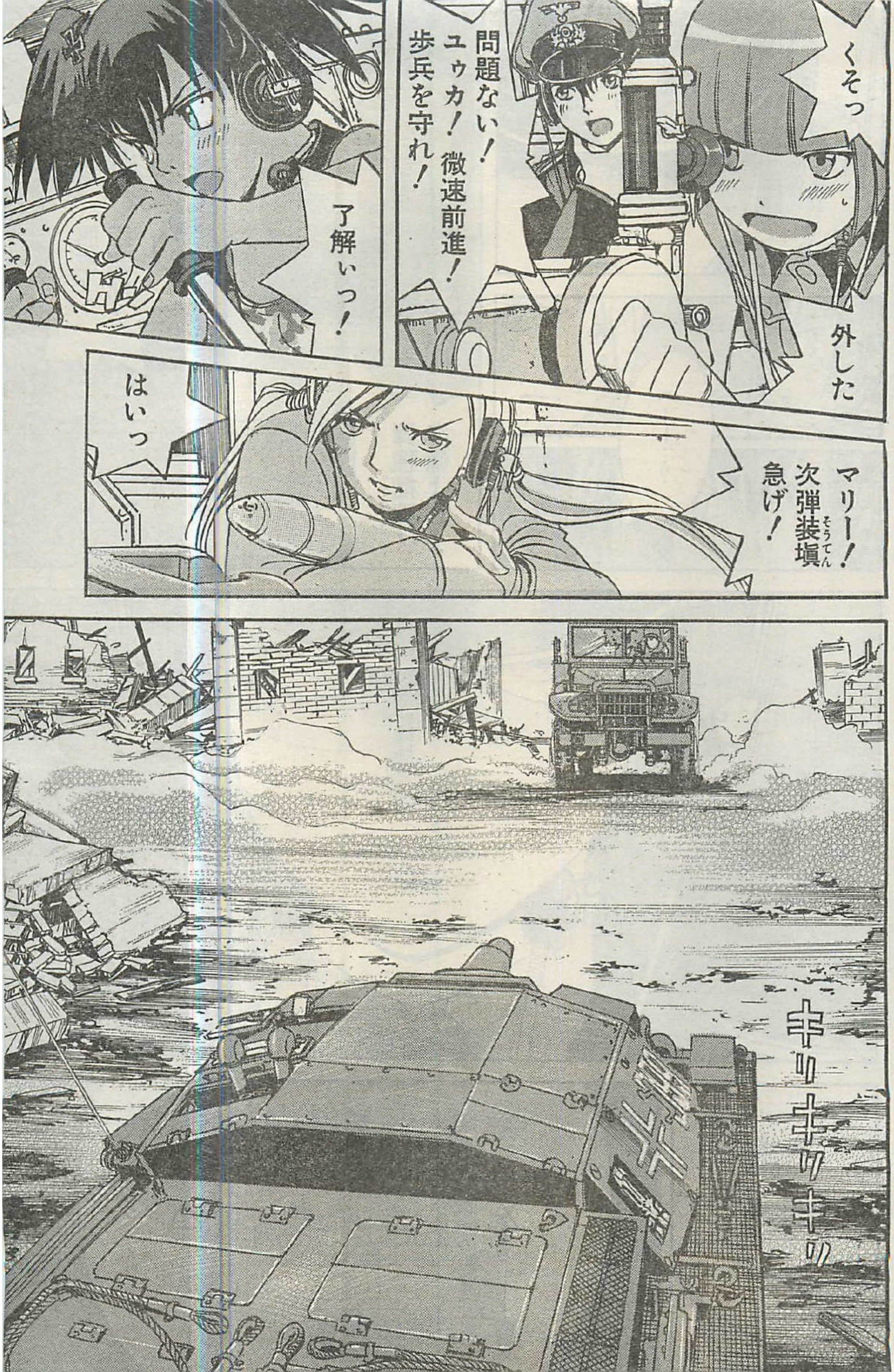
くそっ
外した
問題ない！ユゥカ！微速前進！歩兵を守れ！
了解ぃっ！
マリー！次弾装填急げ！
はいっ
キリキリキリ

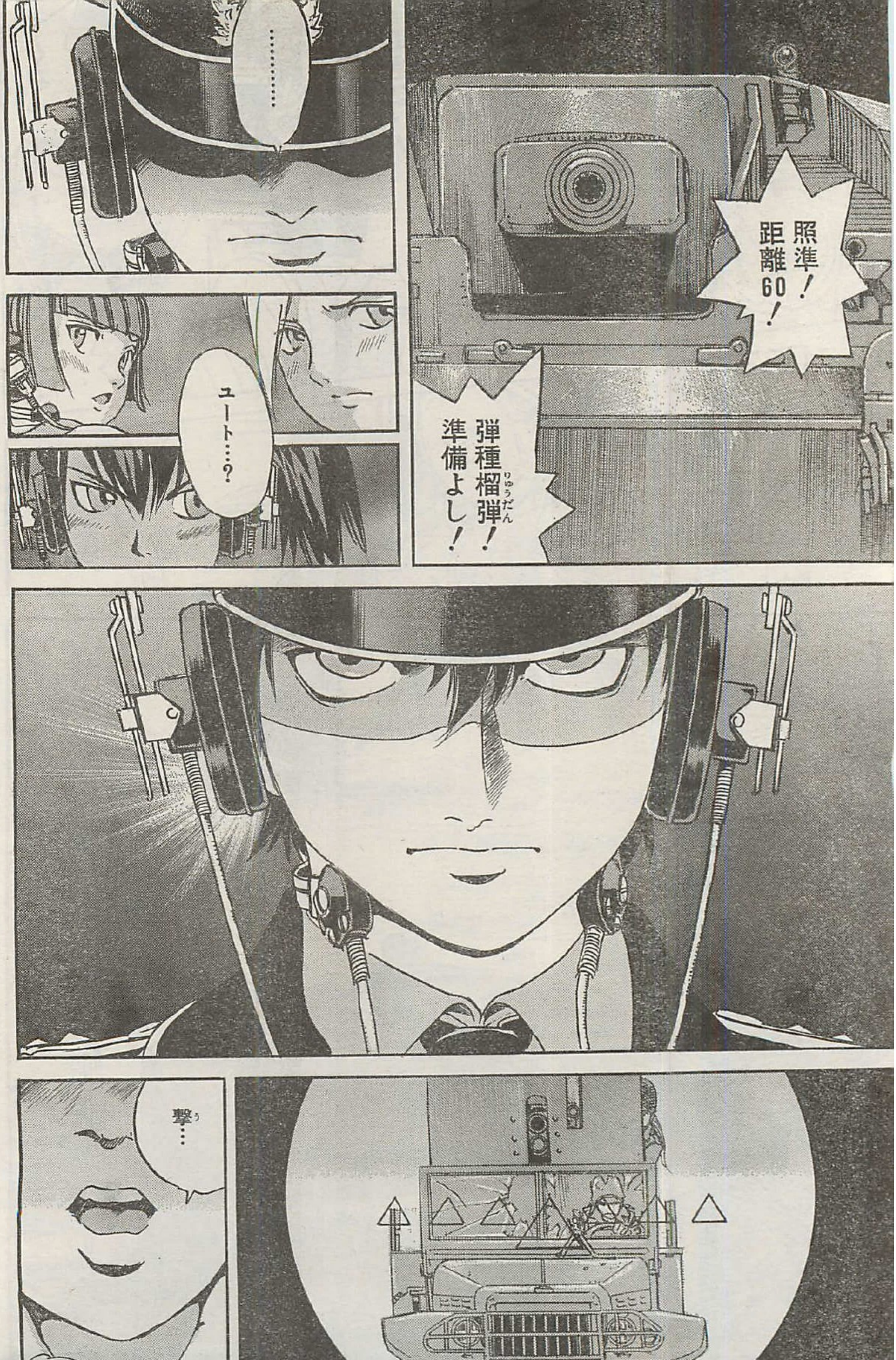
……
照準！距離60！
弾種榴弾(りゅうだん)！準備よし！
ユート…？
撃(う)…

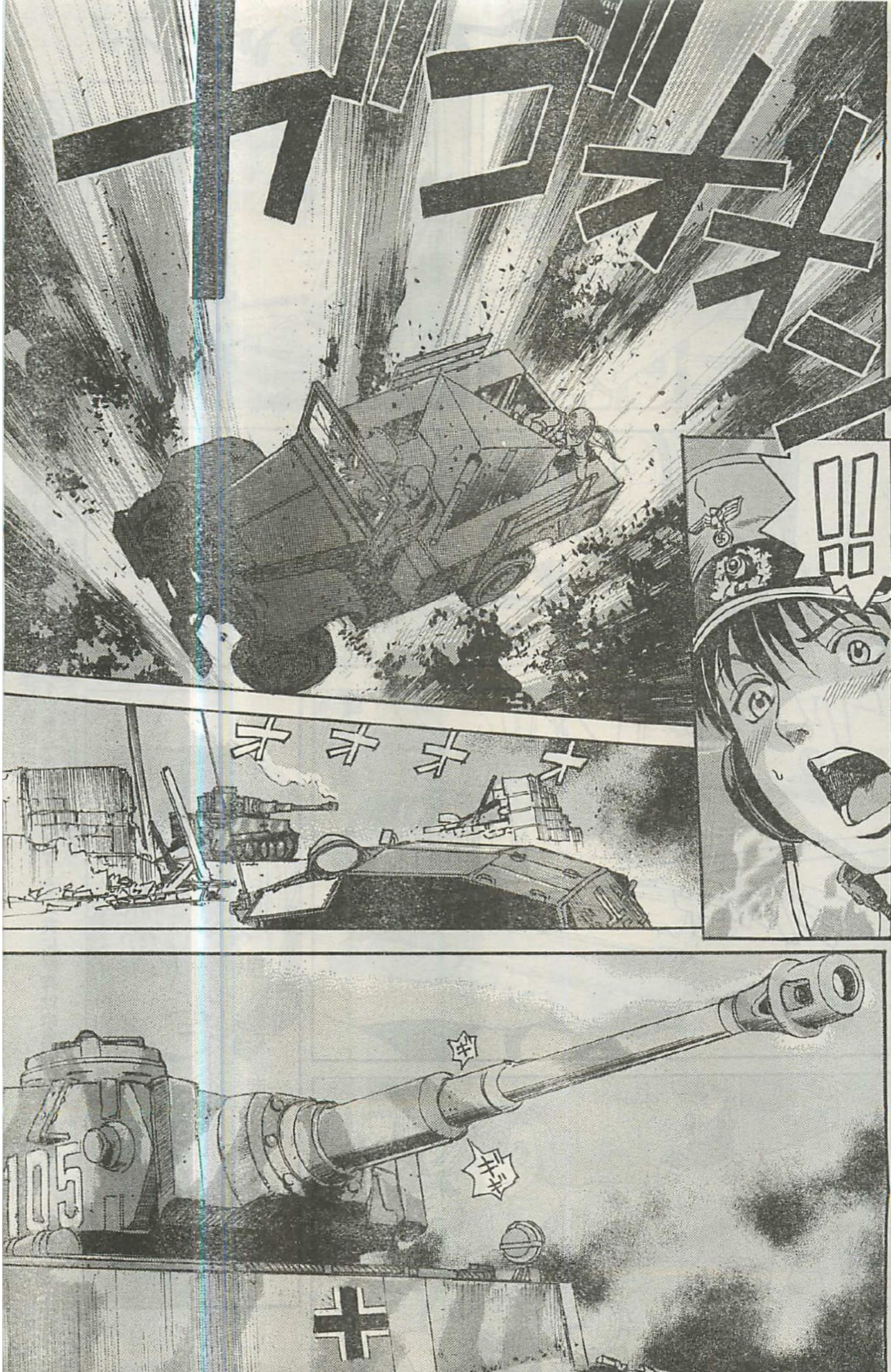
ナゴオオン
!!
オオオオ
ギ
ギギ
105

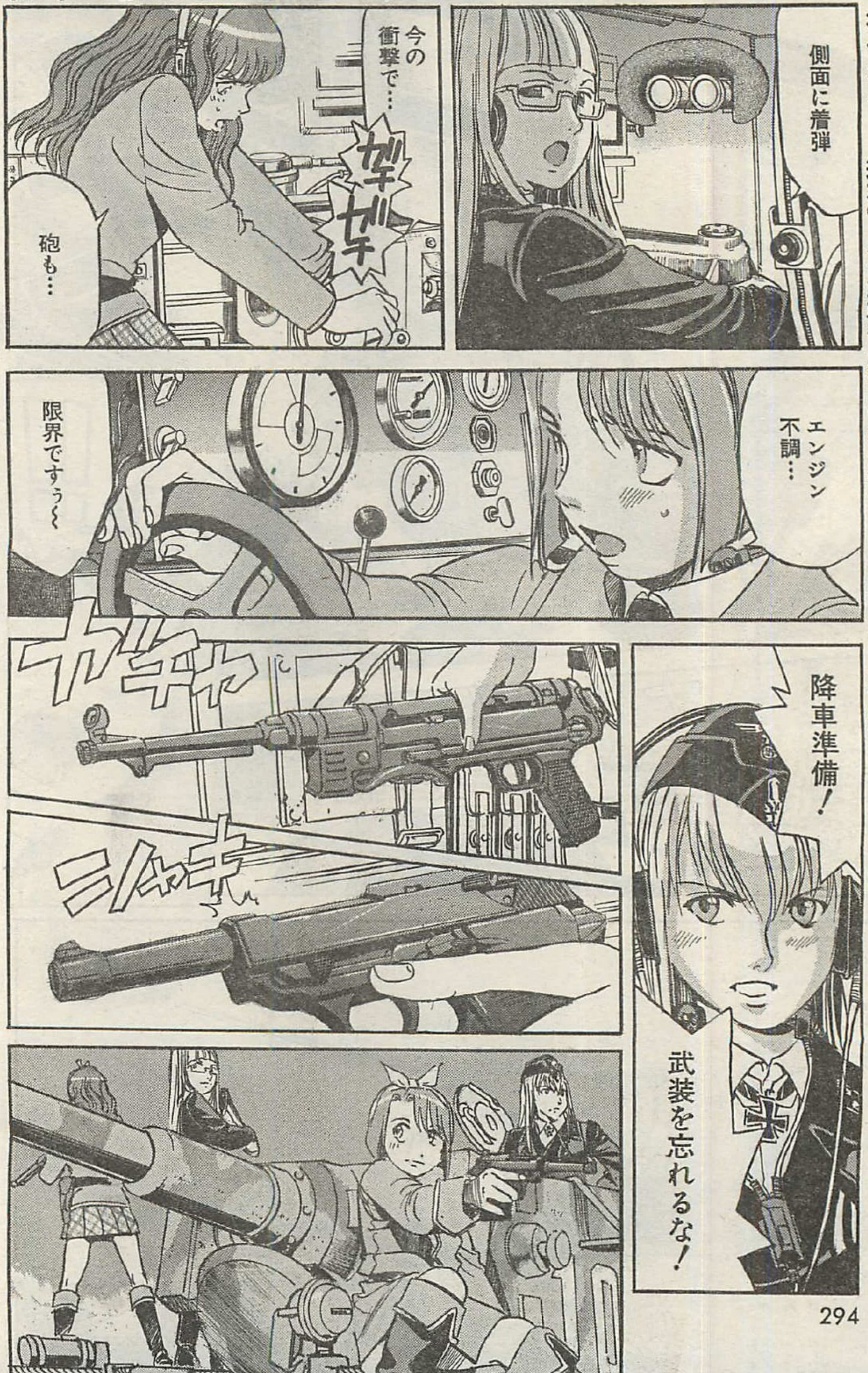

名作復活！
かたやままことのガチンコ戦車バトル第1弾&第2弾が重版出来!!『豹と狼ドイツ軍5号戦車1944』『砂漠の獅子ドイツ軍4号戦車1942』（共に原作は中里融司）迫力のドイツ戦車をこれでもかと描きまくった名作を、ぜひ堪能しよう!!

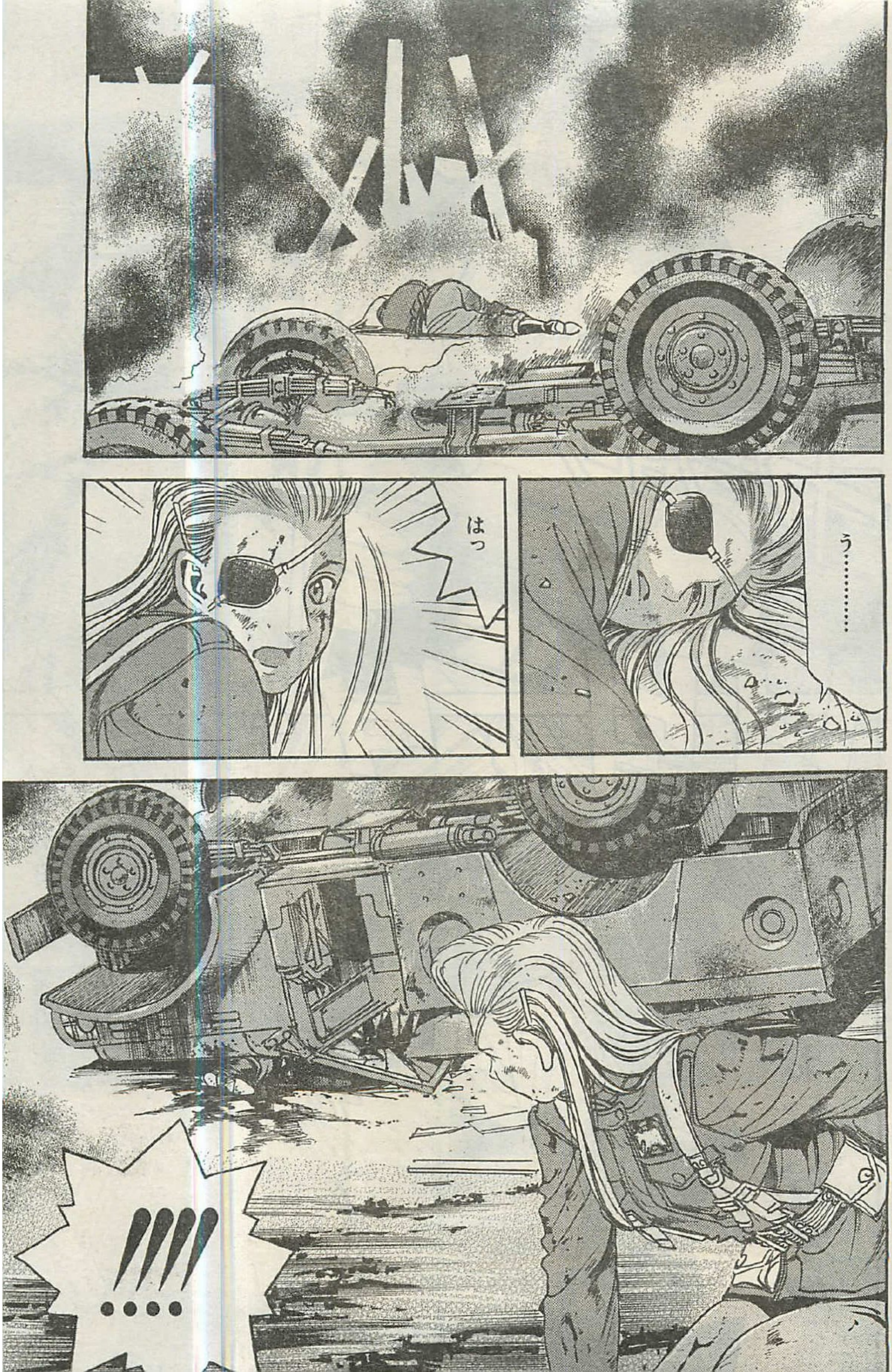
う………
はっ
!!!!
••••

うおおおオ!!!!

カン
カン
カン
キン
キン
キン
ガチッ
キイイイ

もう…おしまいにしよう キャナさん …俺は…
まだだ!!!!

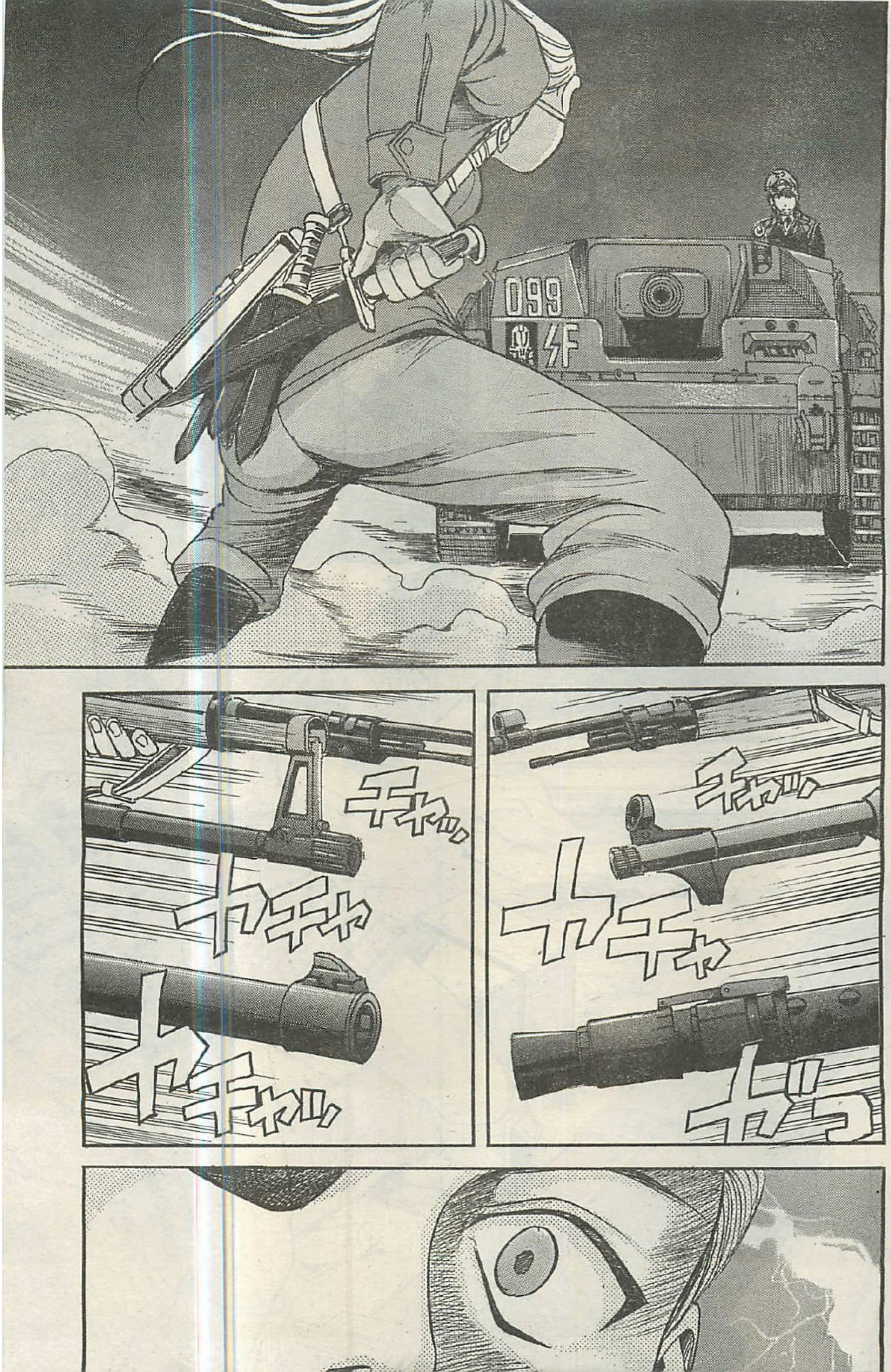

099
チャッ
カチャ
ガコッ
チャッ
カチャ
カチャッ

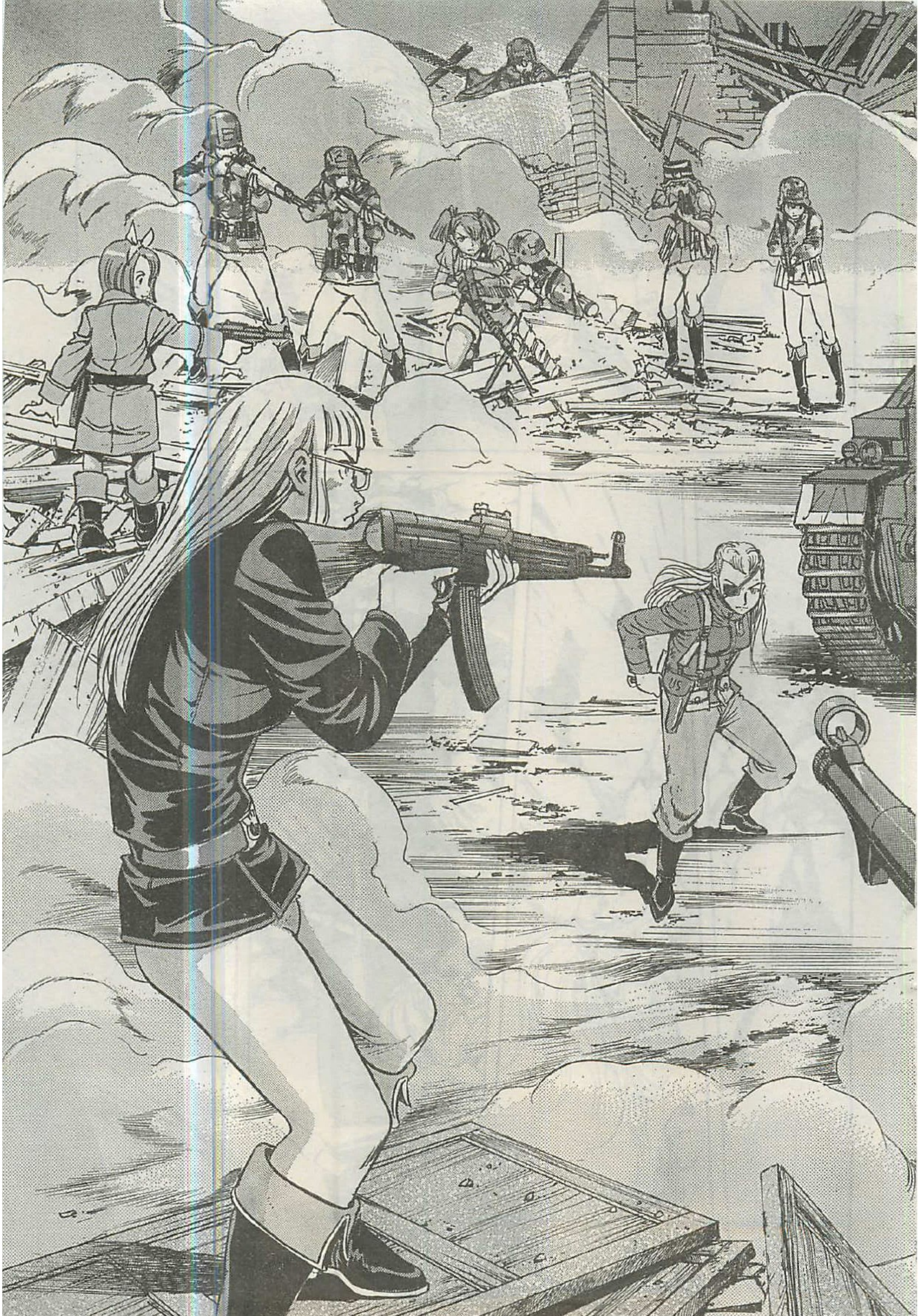

カッ
ハルト!!
Halt.!!
(待ちなさい!!)
スゥッ

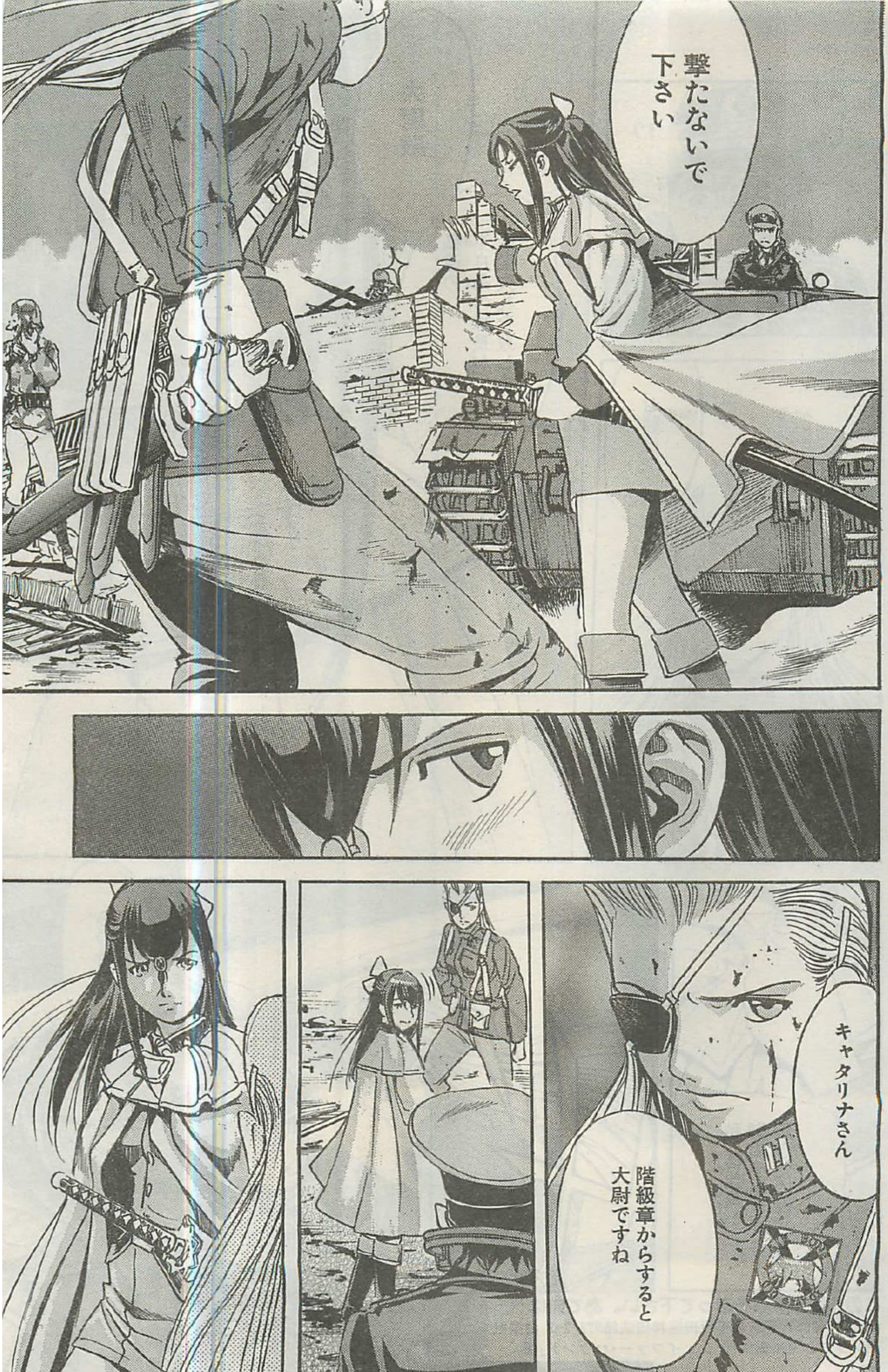
撃たないで下さい
キャタリナさん
階級章からすると大尉ですね

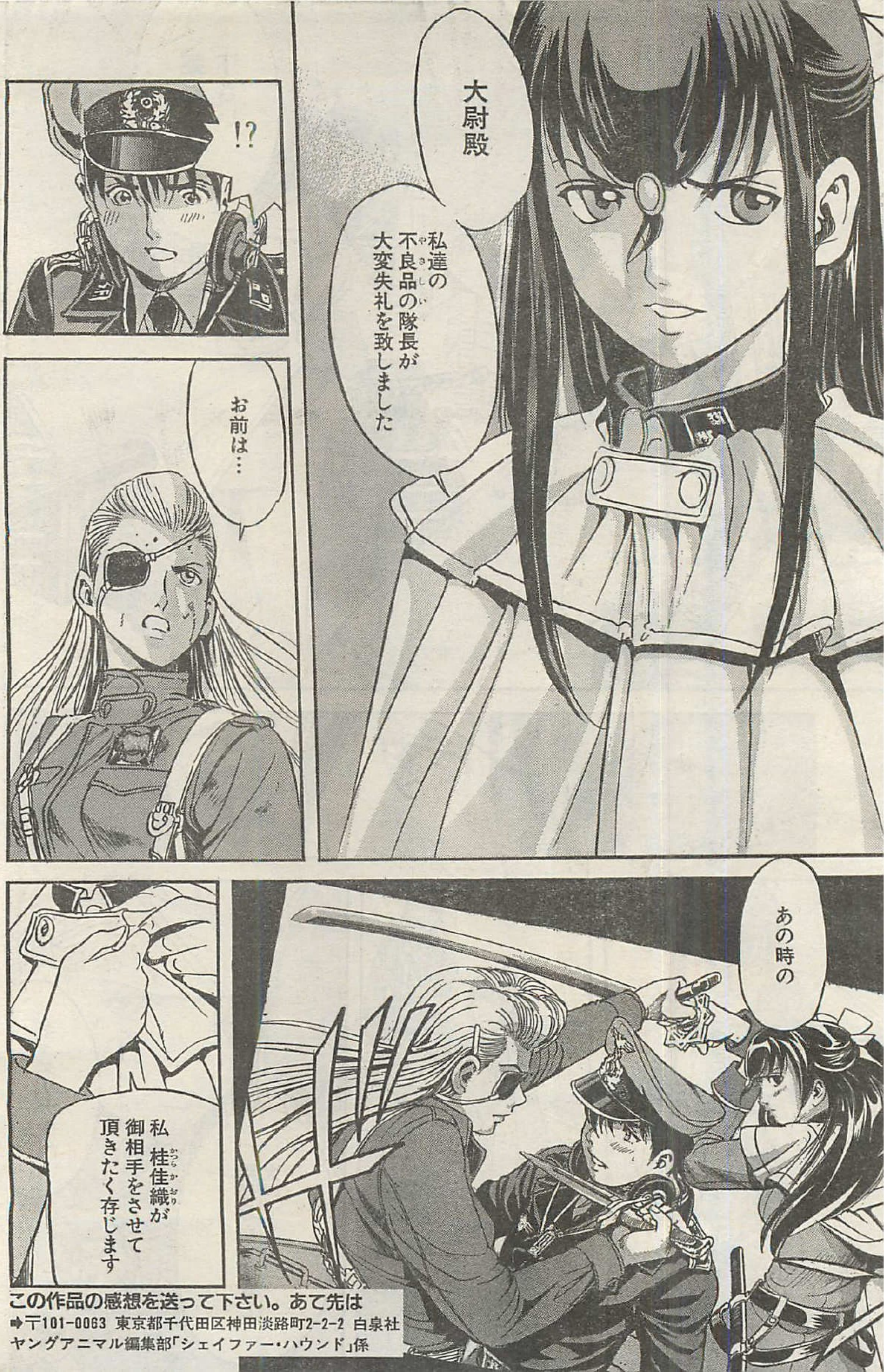

この作品の感想を送って下さい。あて先は
➡〒101-0063 東京都千代田区神田淡路町2-2-2 白泉社
ヤングアニマル編集部「シェイファー・ハウンド」係

あの時の続きをお願い致します

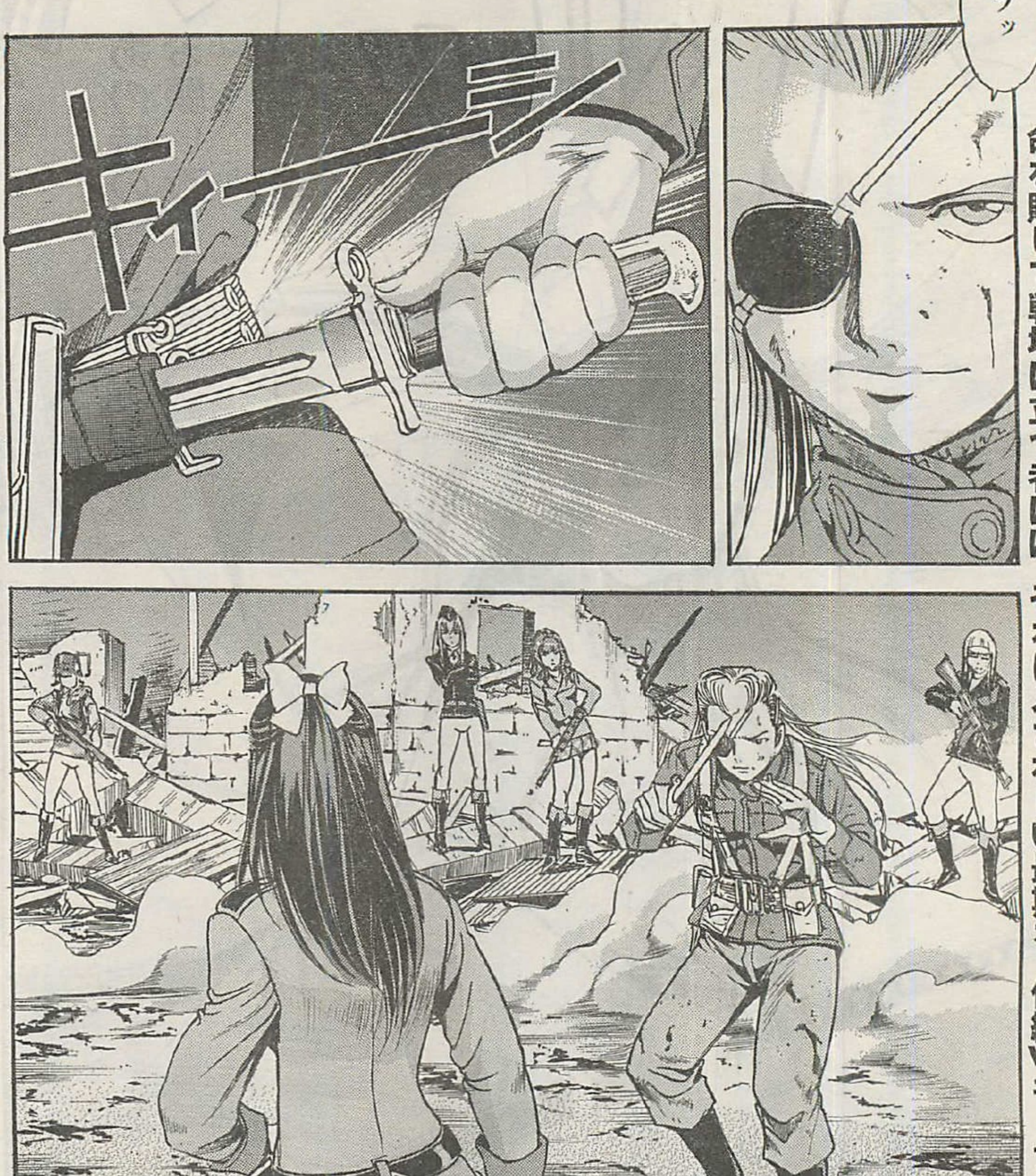

命を賭して戦場に立つ者には、それにふさわしい最期を。佳織VSキャナ。日本刀VSナイフ。次号!!

どうして…

↓この作品はフィクションです。実在の人物・団体・事件などとは、いっさい無関係です。

原作 吠士隆
HOSHI TAKASHI
漫画 かたやままこと
KATAYAMA MAKOTO
話題の《死にすぎ》ガチンコ戦車バトル!!
グレイ・オックスとの死闘、クライマックスへ!!
コミックス①②巻重版出来!!
応援感謝です＼(^0^)／
戦車の知られざる女性部隊
シェイファーハウンド
Schäferhund
第19話◎人殺しの技術

ソード…
日本人(ジャパニーズ)か…
大日本帝国(だいにほんていこく)陸軍曹長
桂佳織(かつらかおり)です

いいねぇ…
いい目だ
深い良い色をしている
ブシドーってヤツか？
たった一人になった私に情けをかけてってか？
情けなどではありません
貴女はまぎれもない兵です
兵と剣を交える事…
それは私達武士の誉れ
フ…ありがとよ

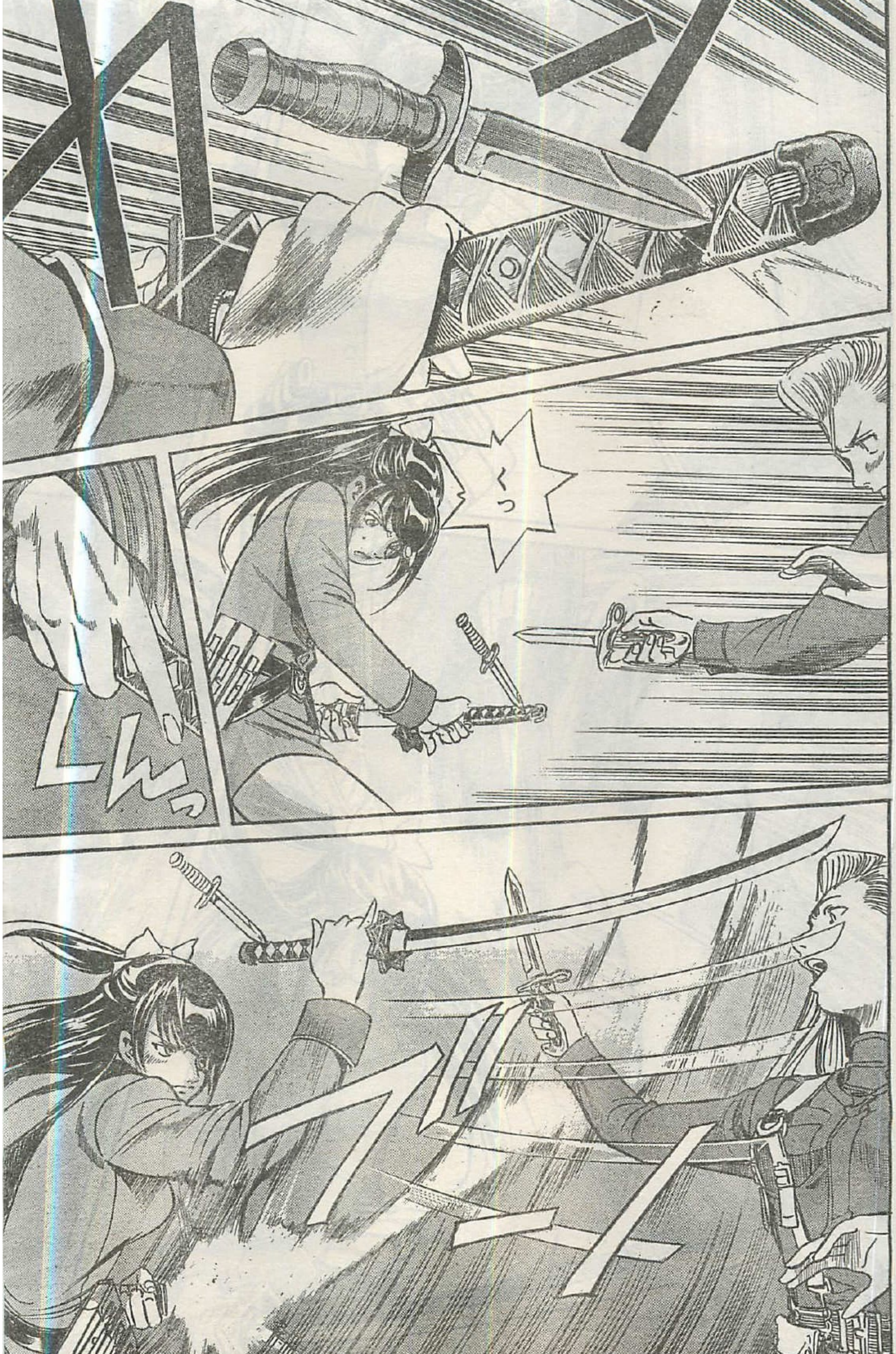
くっ

ジャキ
ガッ

チン
あんた
出来るねぇ!
最高だっ!!!

ガッ

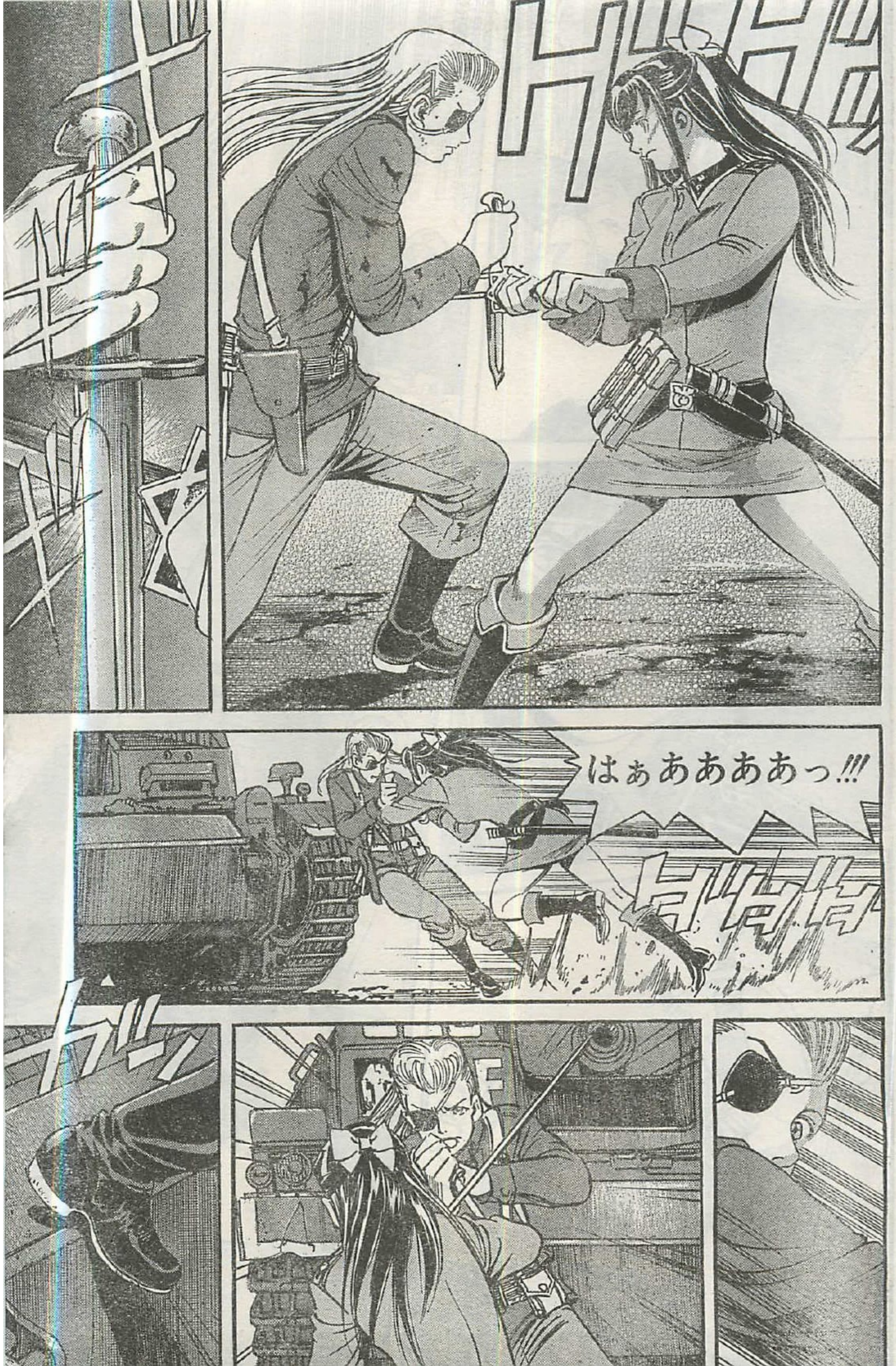
はぁあああああっ!!!

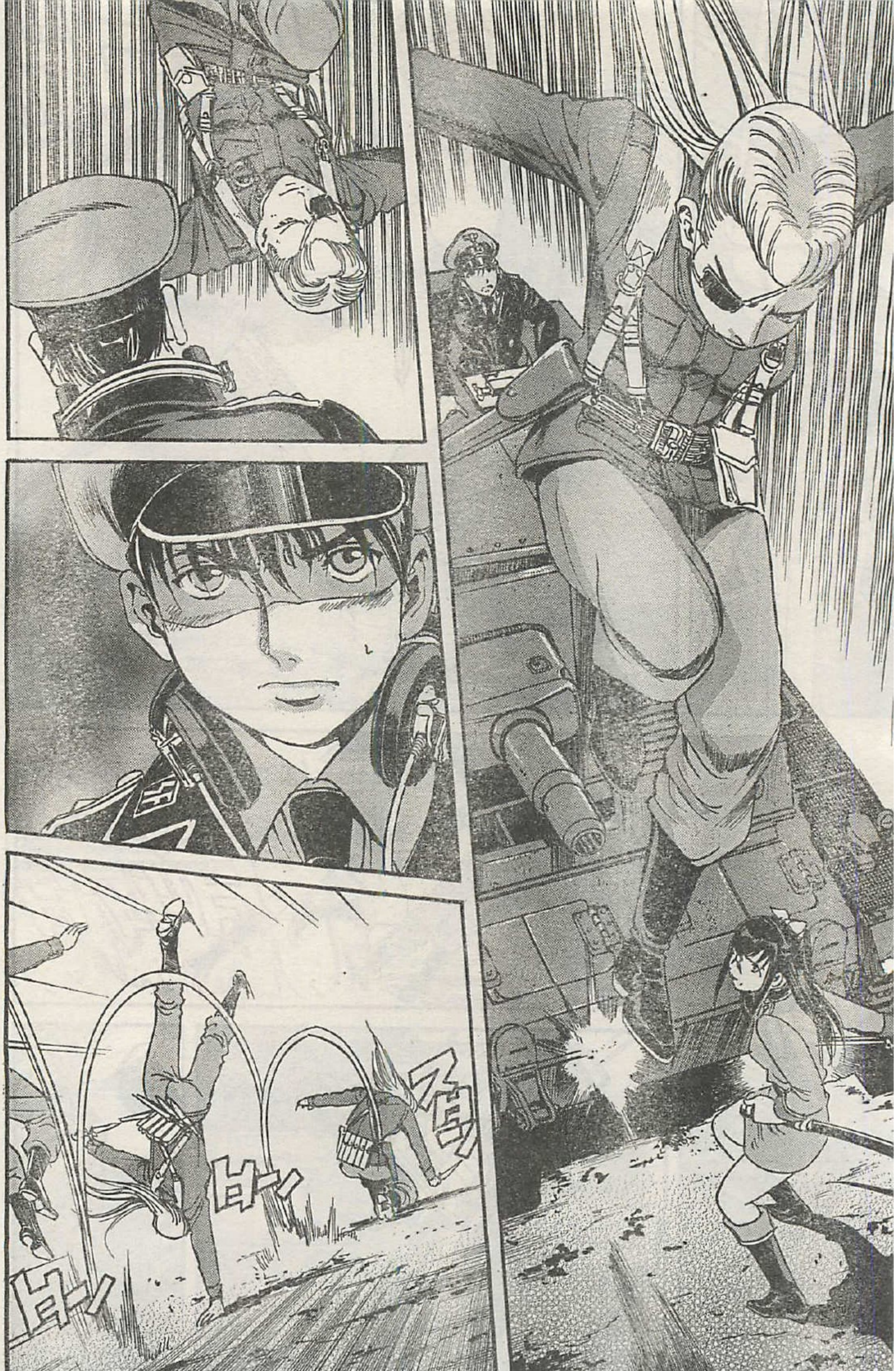

あらすじ

第二次世界大戦後期。女性のみで構成されたドイツ軍のとある小隊は作戦遂行の為なら自らの命を消耗品扱いするイカレた集団だった。
彼女達はドクロを掲げる戦場の死神……シェイファー・ハウンド!! 連合軍の女性主体の部隊グレイ・オックスはキャナ以外が死亡し……。

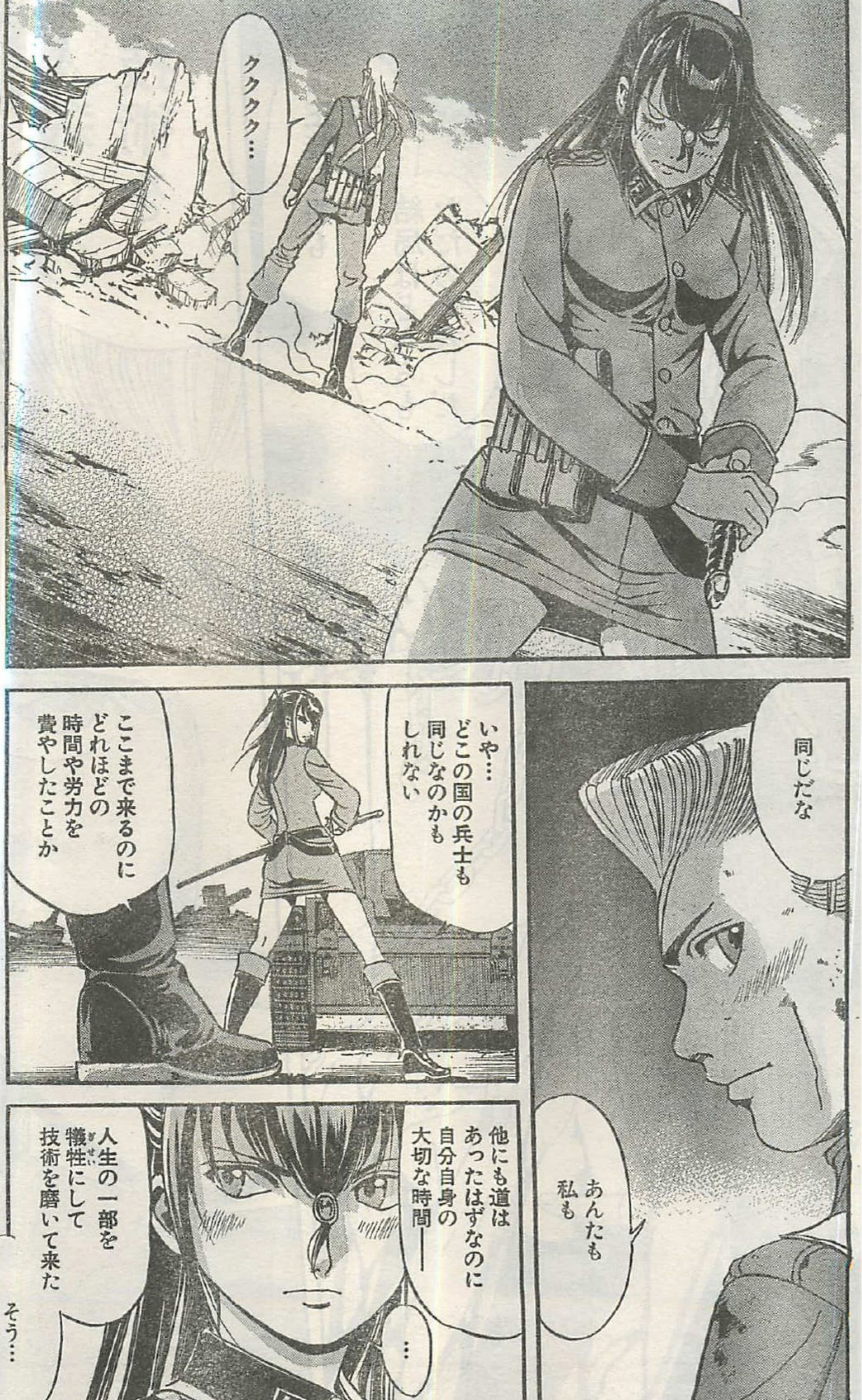

誰かの赤い血を糧に更に人殺しが上手くなっていく
身体から死の臭いが消えなくなるくらい途方もない人数を殺してここにいる
そしていつかは

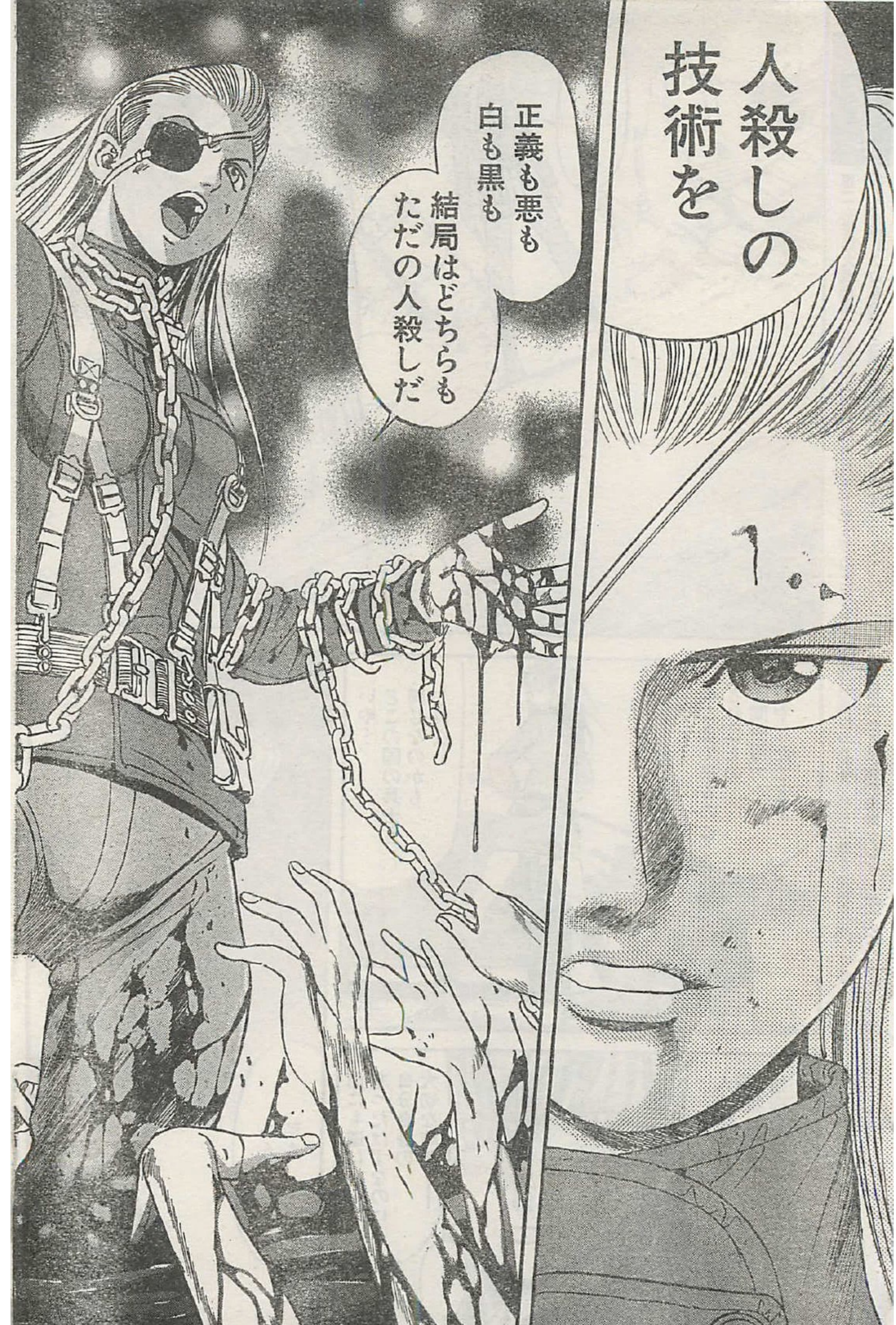
人殺しの技術を
正義も悪も白も黒も結局はどちらもただの人殺しだ

この作品の感想を送って下さい。
あて先
〒101-0063
東京都千代田区神田淡路町2-2-2 白泉社
ヤングアニマル編集部「シェイファー・ハウンド」係

喰われたりしねぇけどな!!

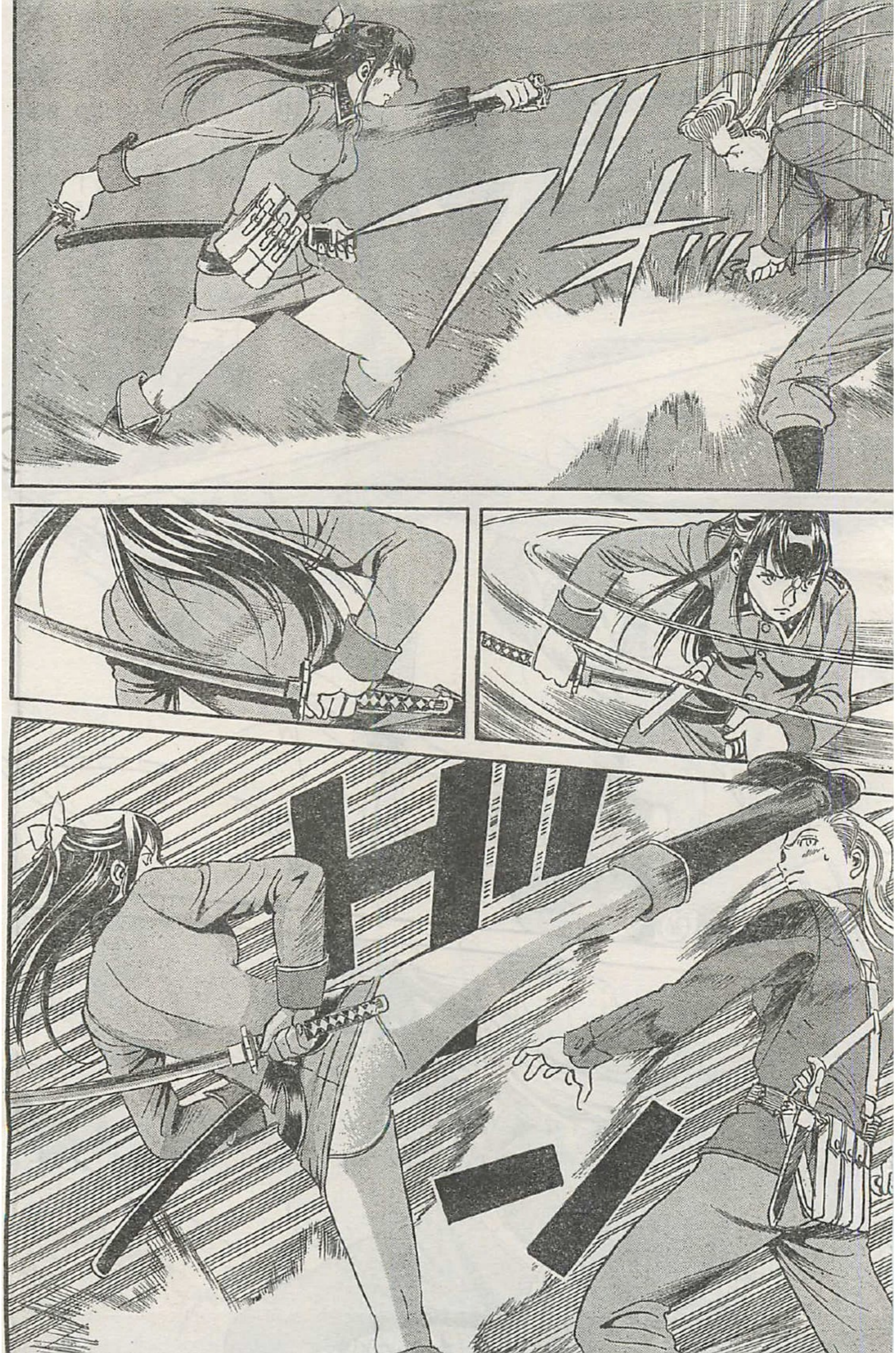

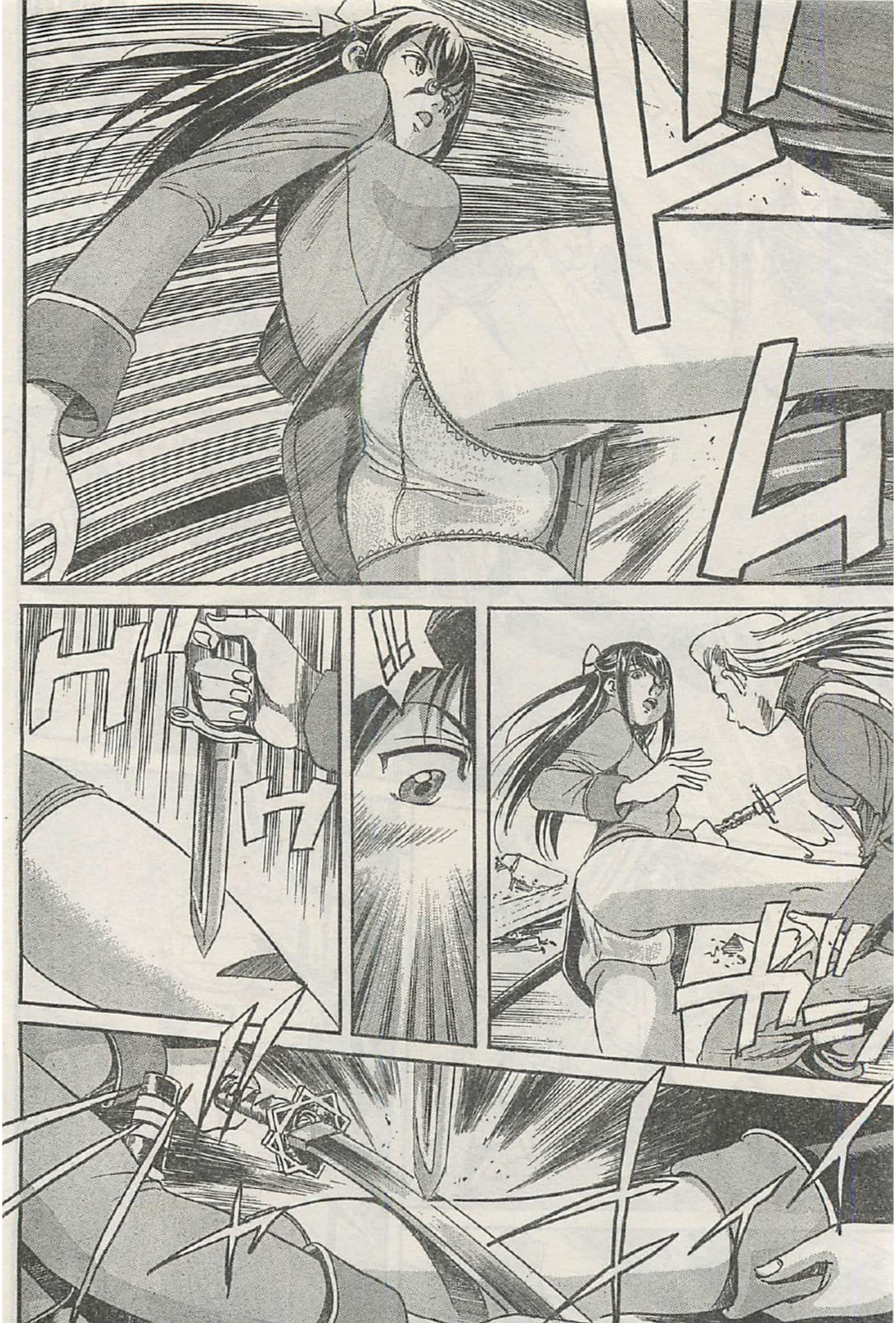

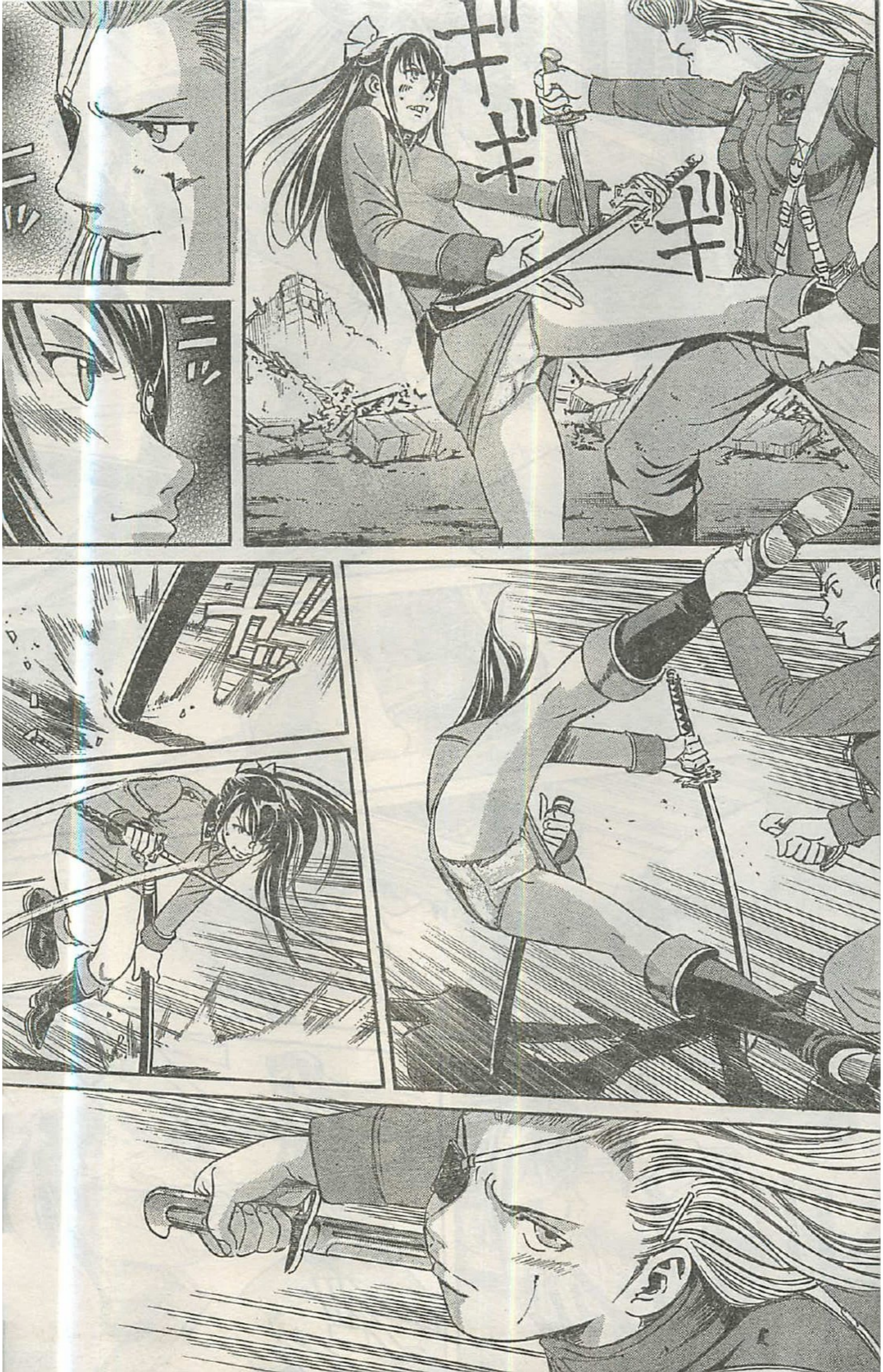
ギキ
ギキギキ
ニッ
ニッ
カッ

いやぁぁぁあっっ!!
キン
パァ

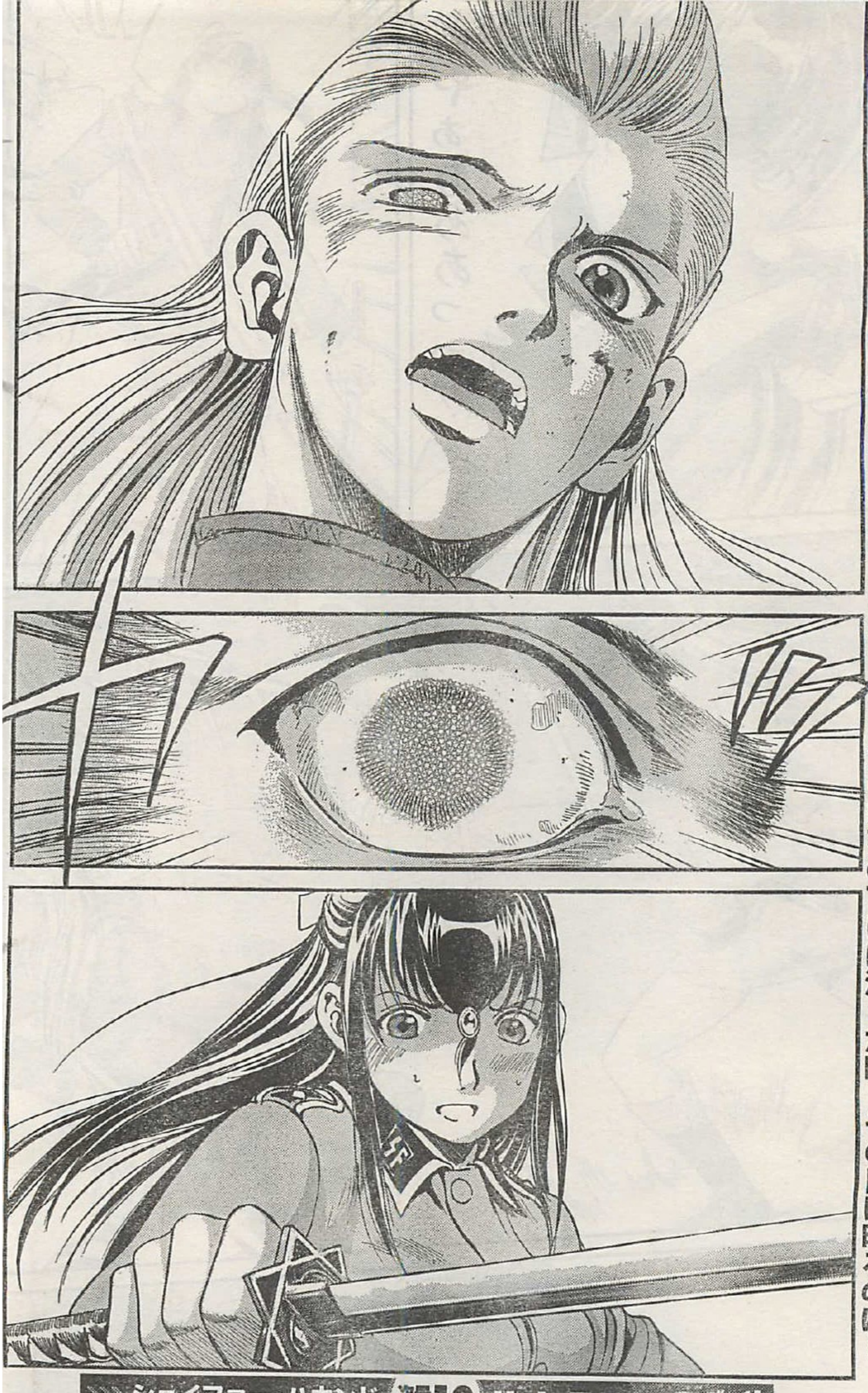

日本刀とナイフの戦いは異次元のぶつかり合いに。キャナの眼帯の下には濁った瞳。その目に映るのは…。

>>> シェイファー・ハウンド 次号No.12 11月1日金発売 につづく!

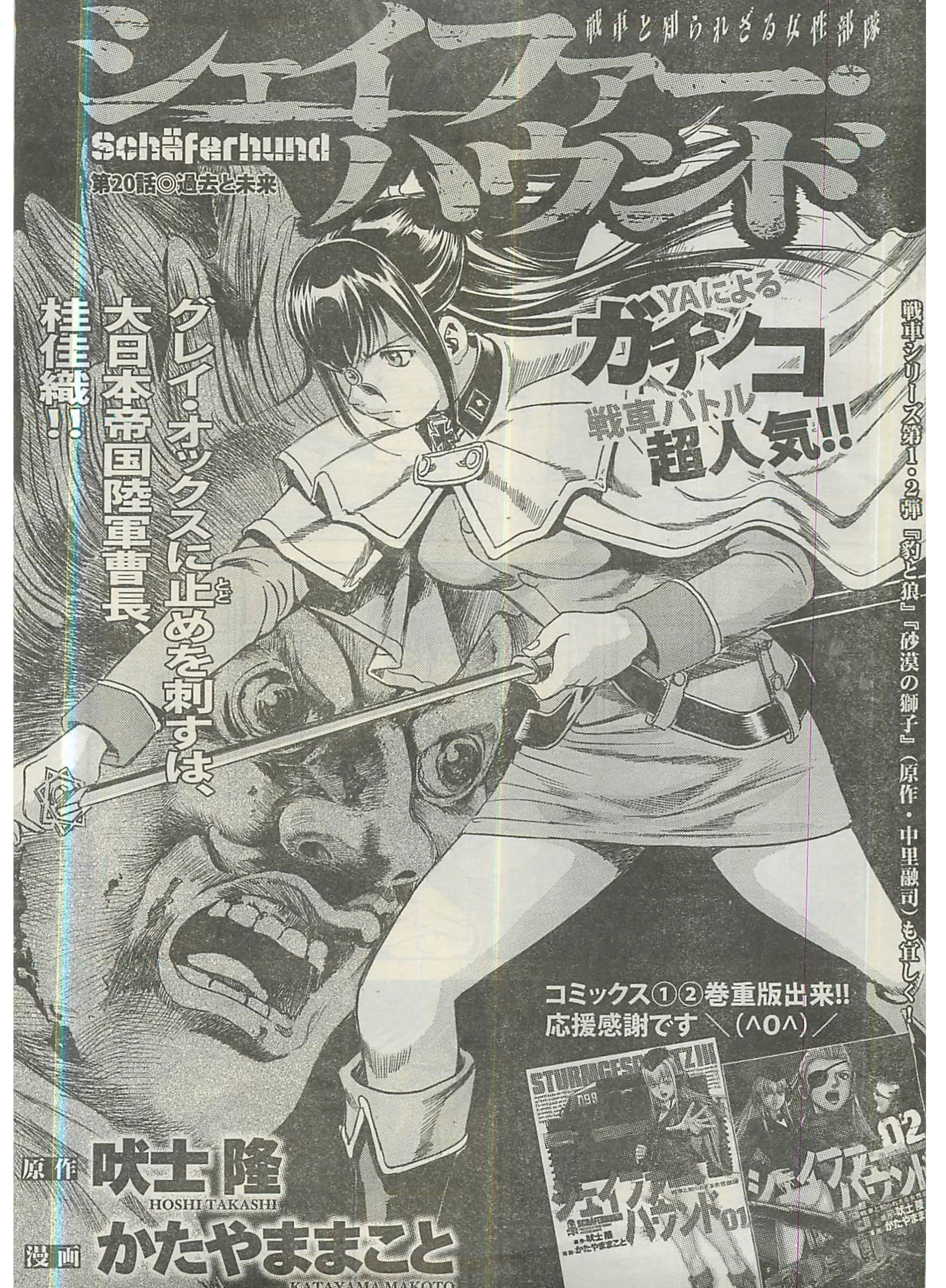

戦車と知られざる女性部隊
シェイファー・ハウンド
Schäferhund
第20話◎過去と未来
グレイ・オックスに止めを刺すは、
大日本帝国陸軍曹長、
桂佳織!!
YAによる
ガチンコ
戦車バトル
超人気!!
戦車シリーズ第1・2弾『豹と狼』『砂漠の獅子』(原作・中里融司)も宜しく!
コミックス①②巻重版出来!!
応援感謝です＼(^O^)／
原作 吠士隆
HOSHI TAKASHI
漫画 かたやままこと
KATAYAMA MAKOTO

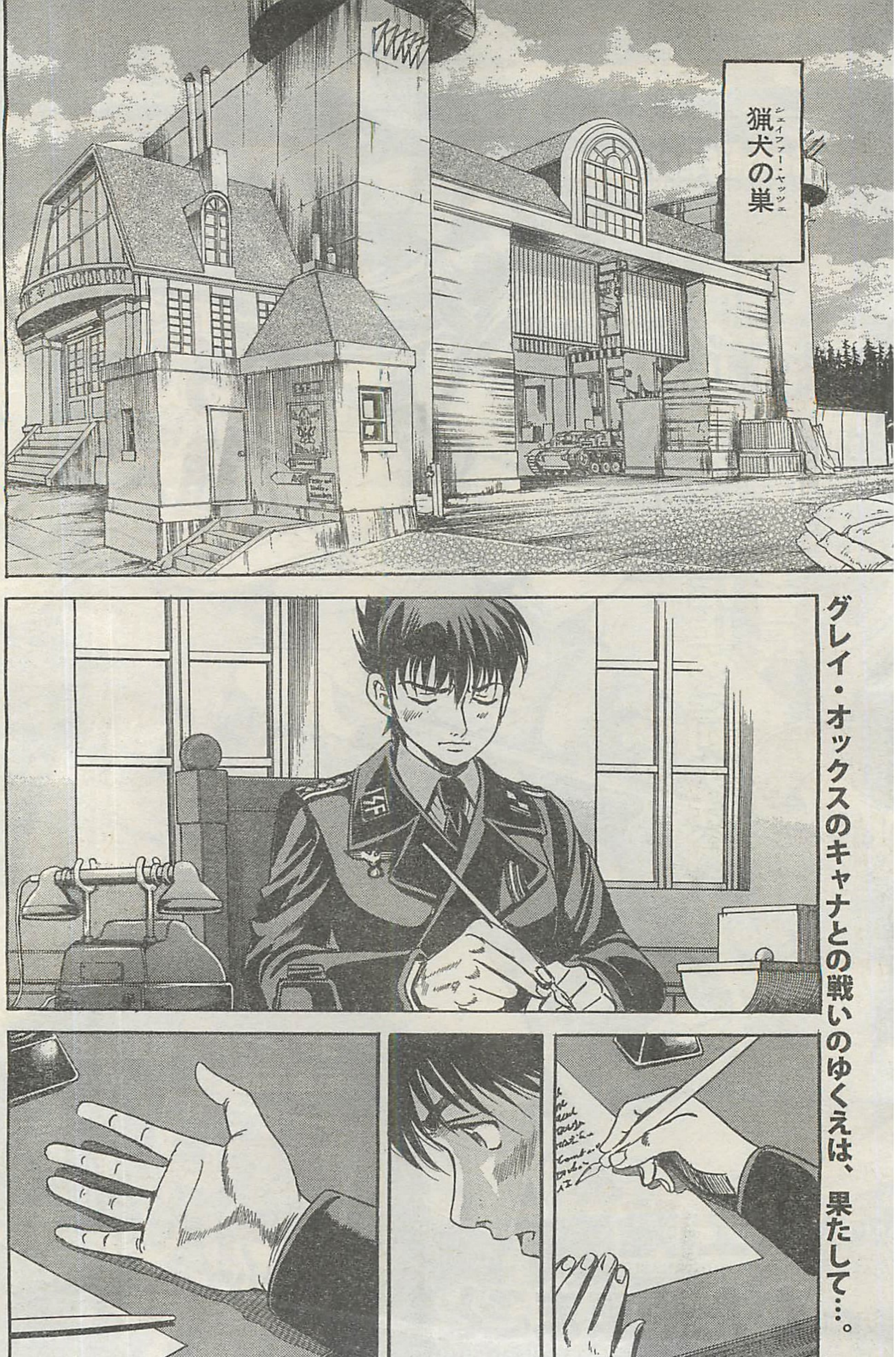
猟犬の巣（シェイファー・ヤッツェ）
グレイ・オックスのキャナとの戦いのゆくえは、果たして…。

この作品はフィクションです。実在の人物・団体・事件などとは、いっさい無関係です。

あらすじ

第二次世界大戦後期。女性のみで構成されたドイツ軍のとある小隊は作戦遂行の為なら自らの命を消耗品扱いするイカレた集団だった。
彼女達はドクロを掲げる戦場の死神シェイファー・ハウンド!! 連合軍グレイ・オックスはキャナ以外が死亡し、桂佳織が一対一での決着へ導く。

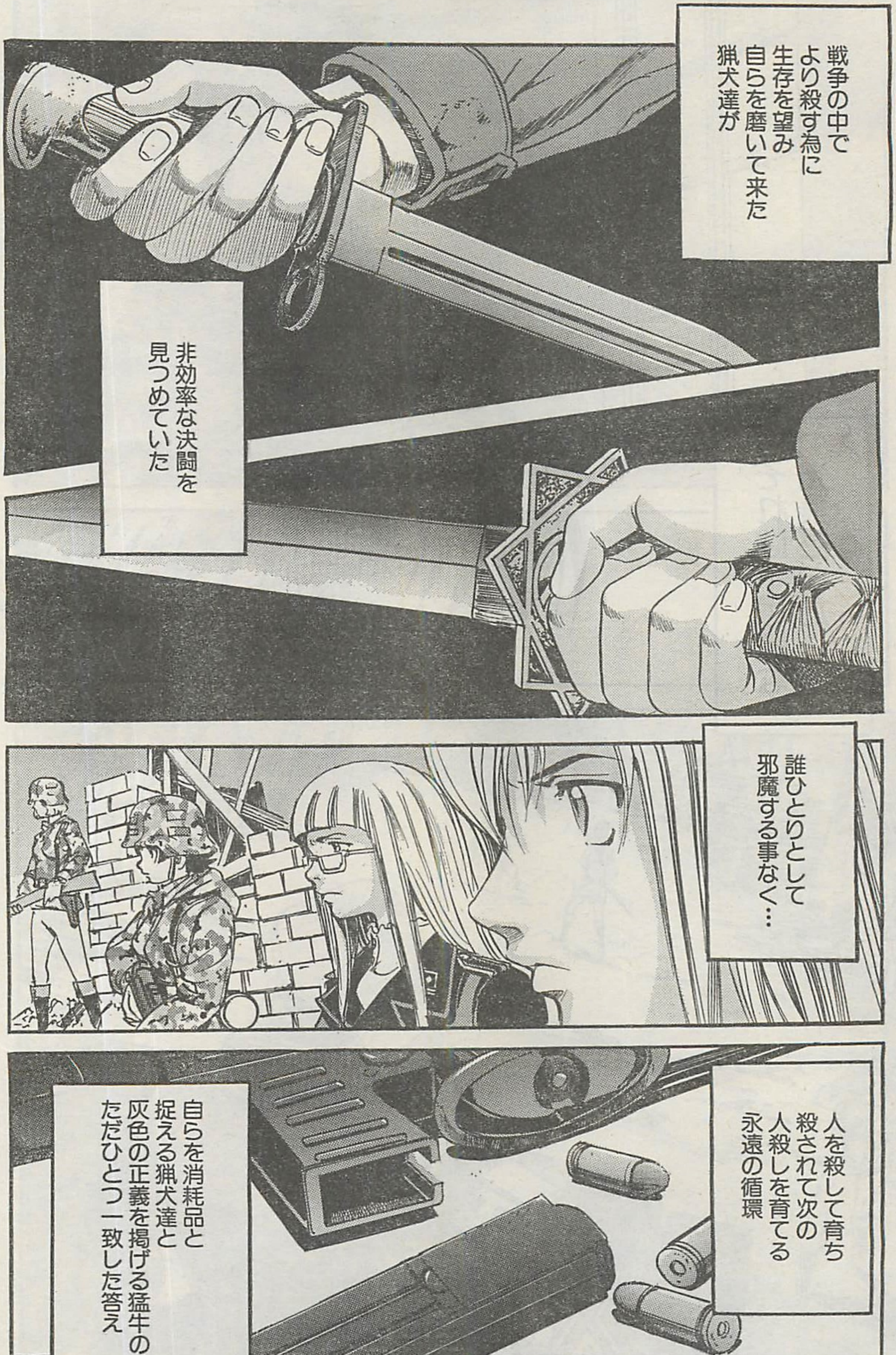

彼女達は知っているのかもしれない
国のため正義のため
誰かを守るため
どんなに白いベールで覆っても隠しきれない
真っ黒な〝人を殺す〟という罪の重さを…
だからああやって…生きる事だけが全ての戦場の
殺す事だけが全ての戦場の
永遠に続く灰色の答え…

うおおおお

うおおお

ズッ
ザッ
キィィィー

ズサ
ゴッ

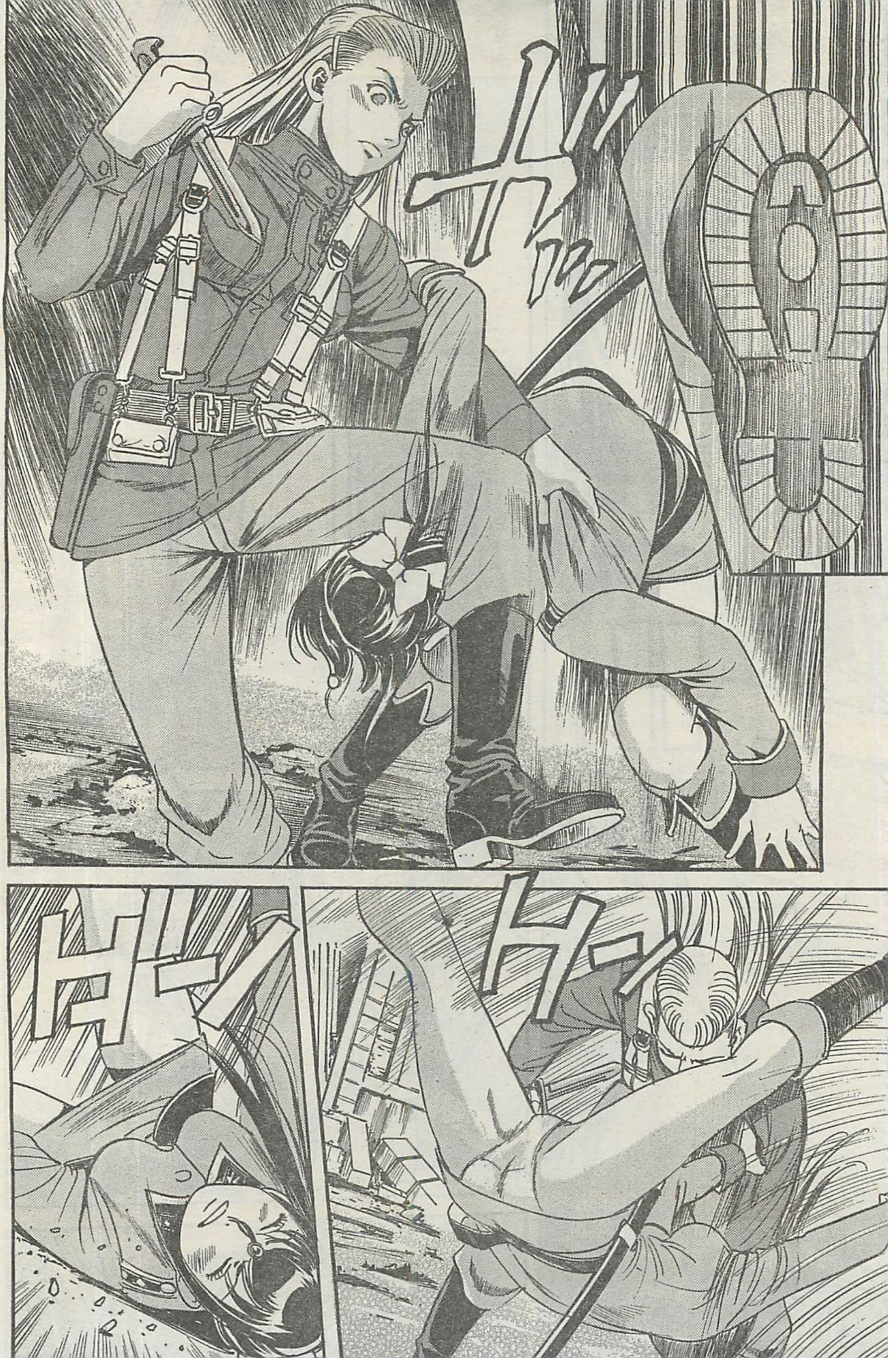
ザーン

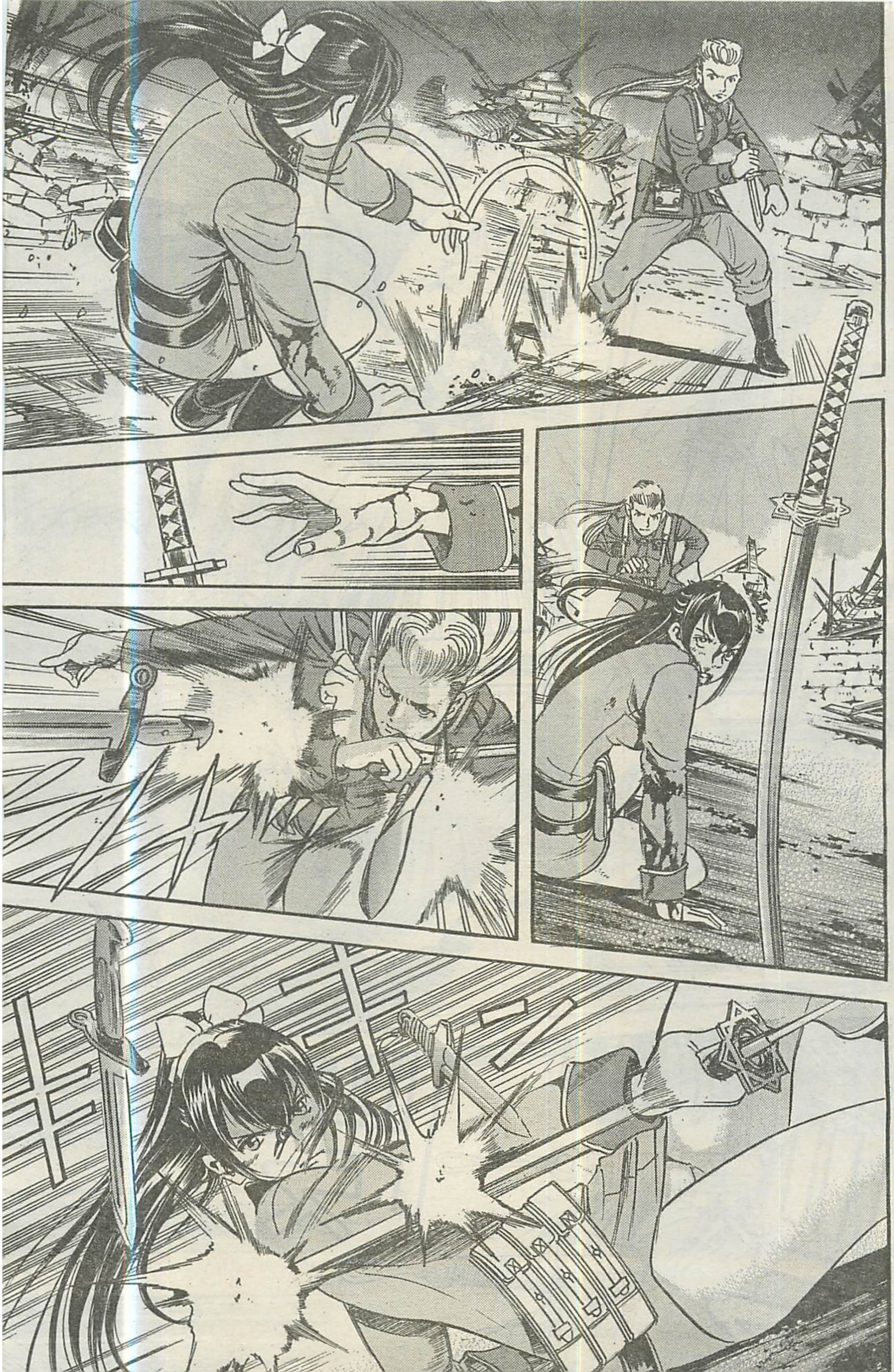

ドス
ドス

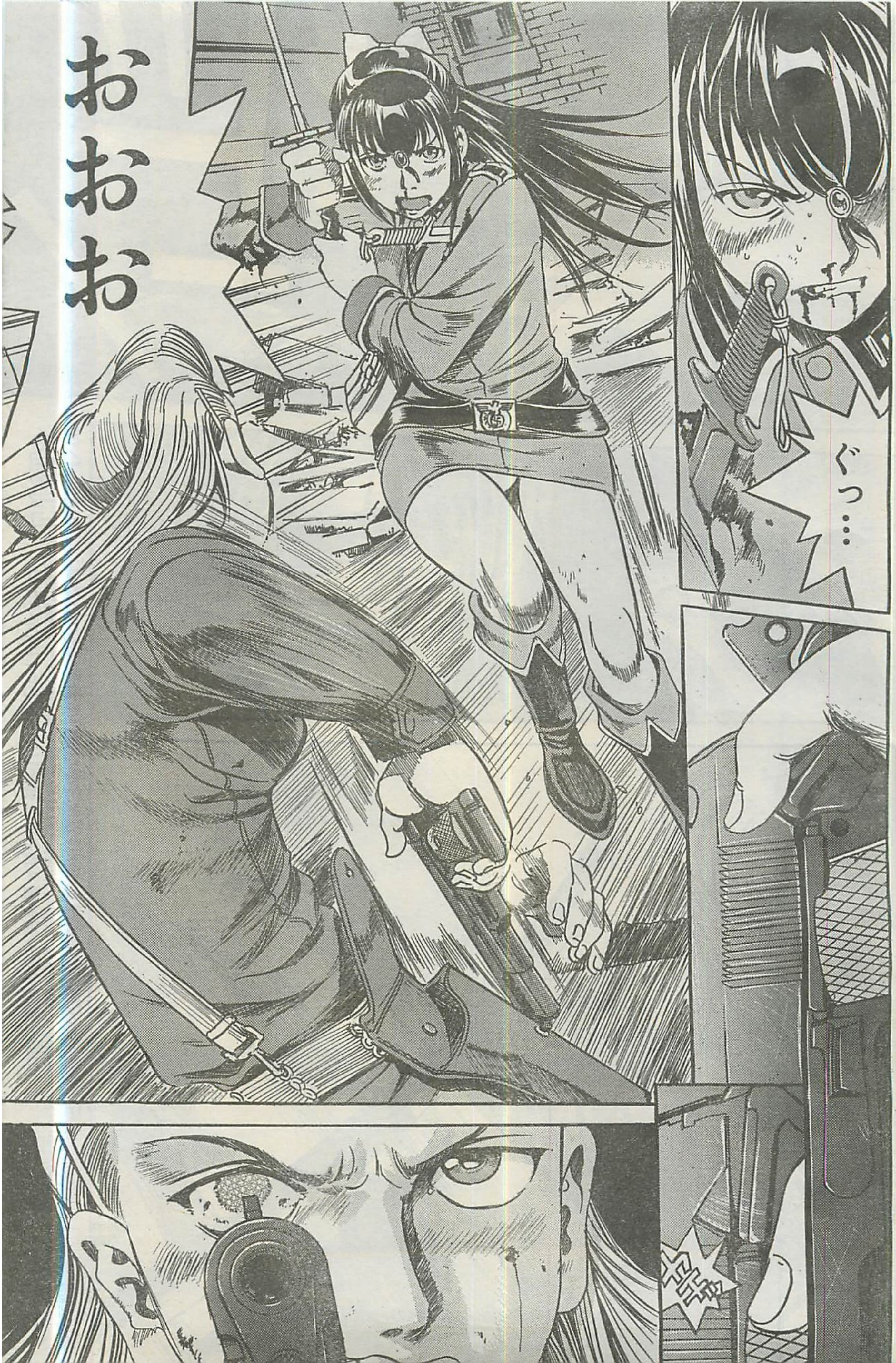
ぐっ…
おおお

名作復活！
かたやままことのガチンコ戦車バトル第1弾&第2弾が重版出来!!
『豹と狼ドイツ軍5号戦車1944』『砂漠の獅子ドイツ軍4号戦車1942』（共に原作は中里融司）
迫力のドイツ戦車をこれでもかと描きまくった名作を、ぜひ堪能しよう!!

キーン

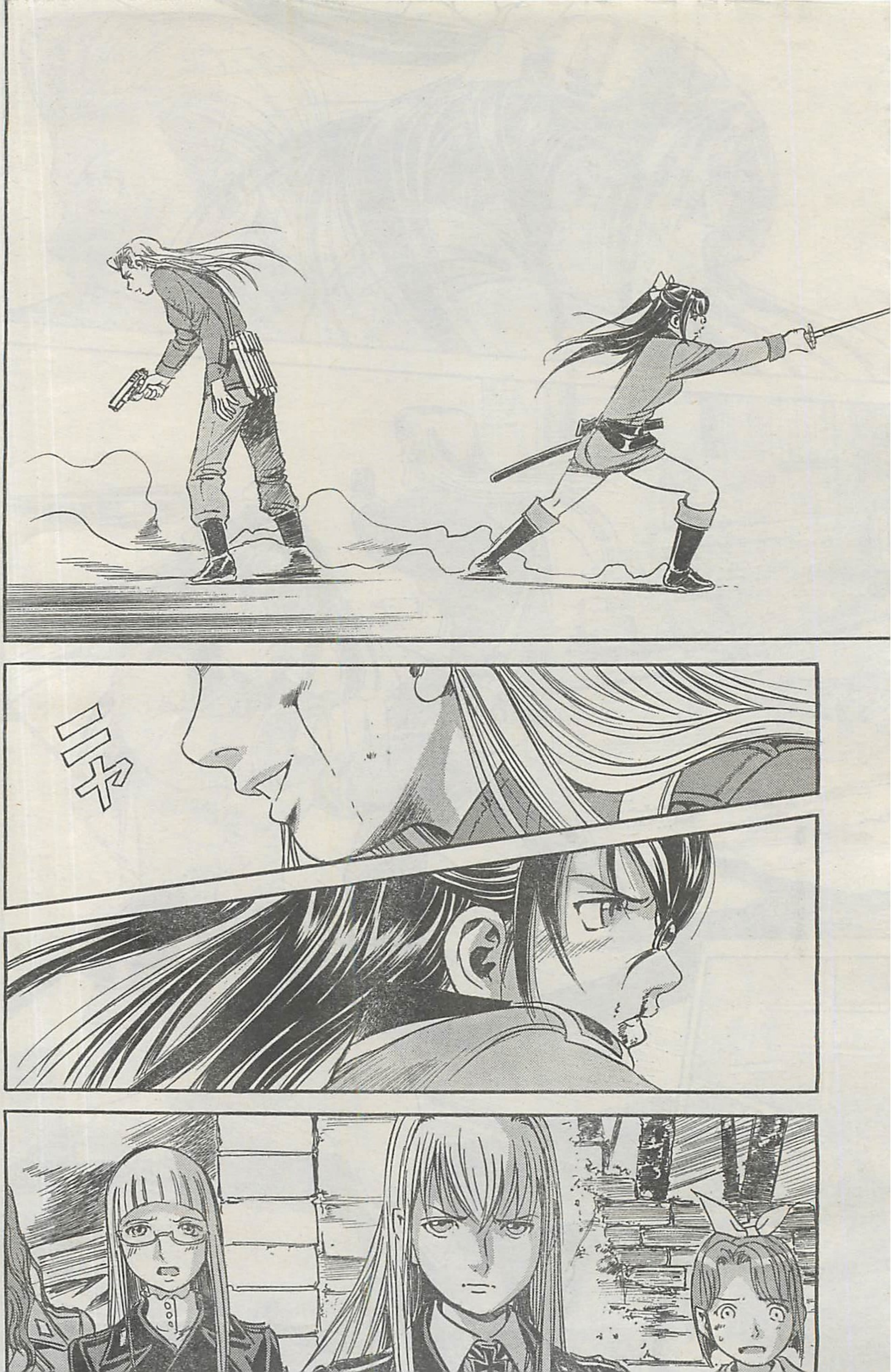
ニヤ

はっ
099
SF

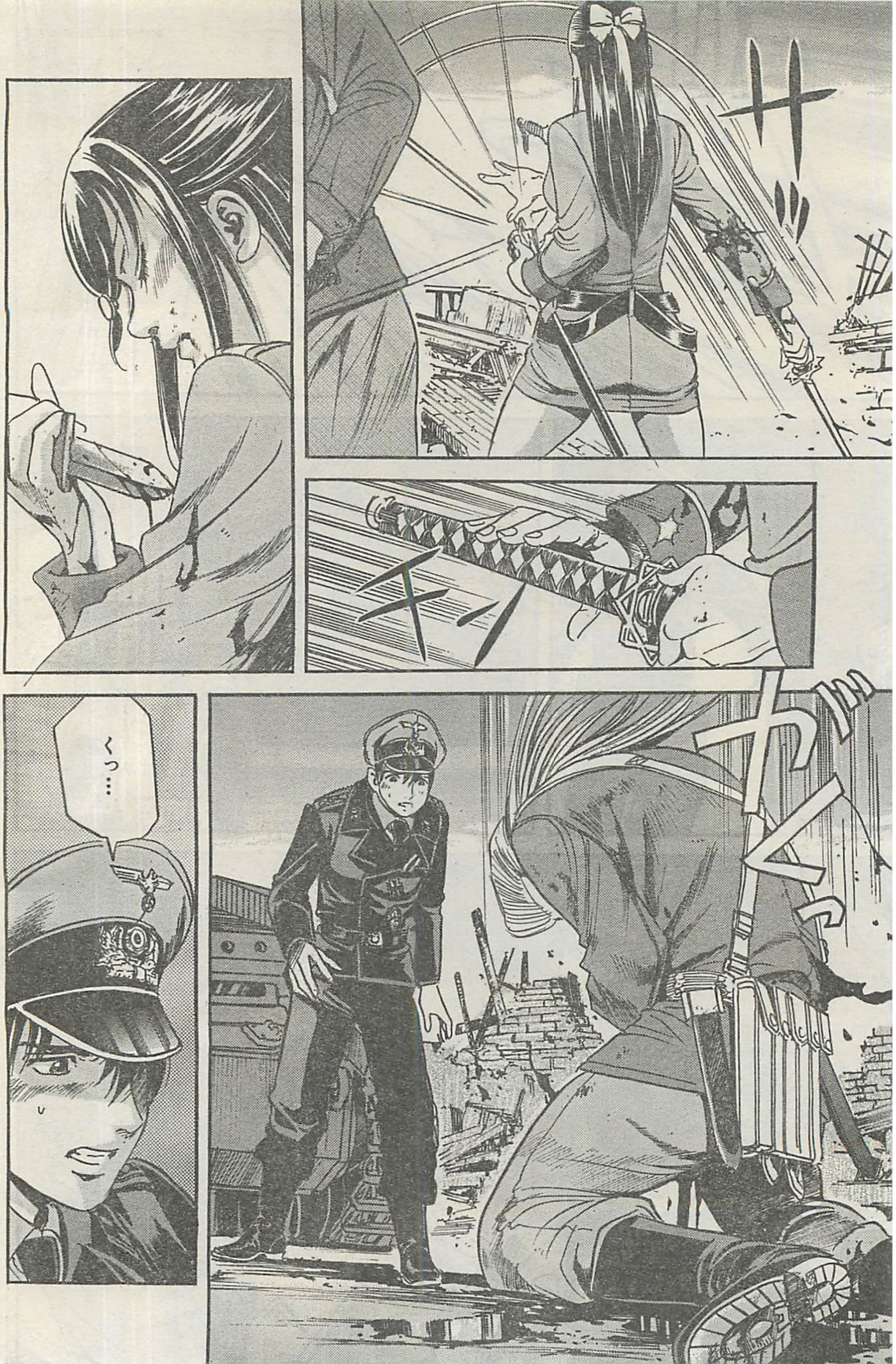
サッ
キン
ガくっ
くっ…

そ…そうか…
ユート君…
わ私は…
過去ばかり
見ていたんだな…
あの頃…
平和だった
へ
色鮮やかに…
見えるこの左目で…
過去ばかりを…

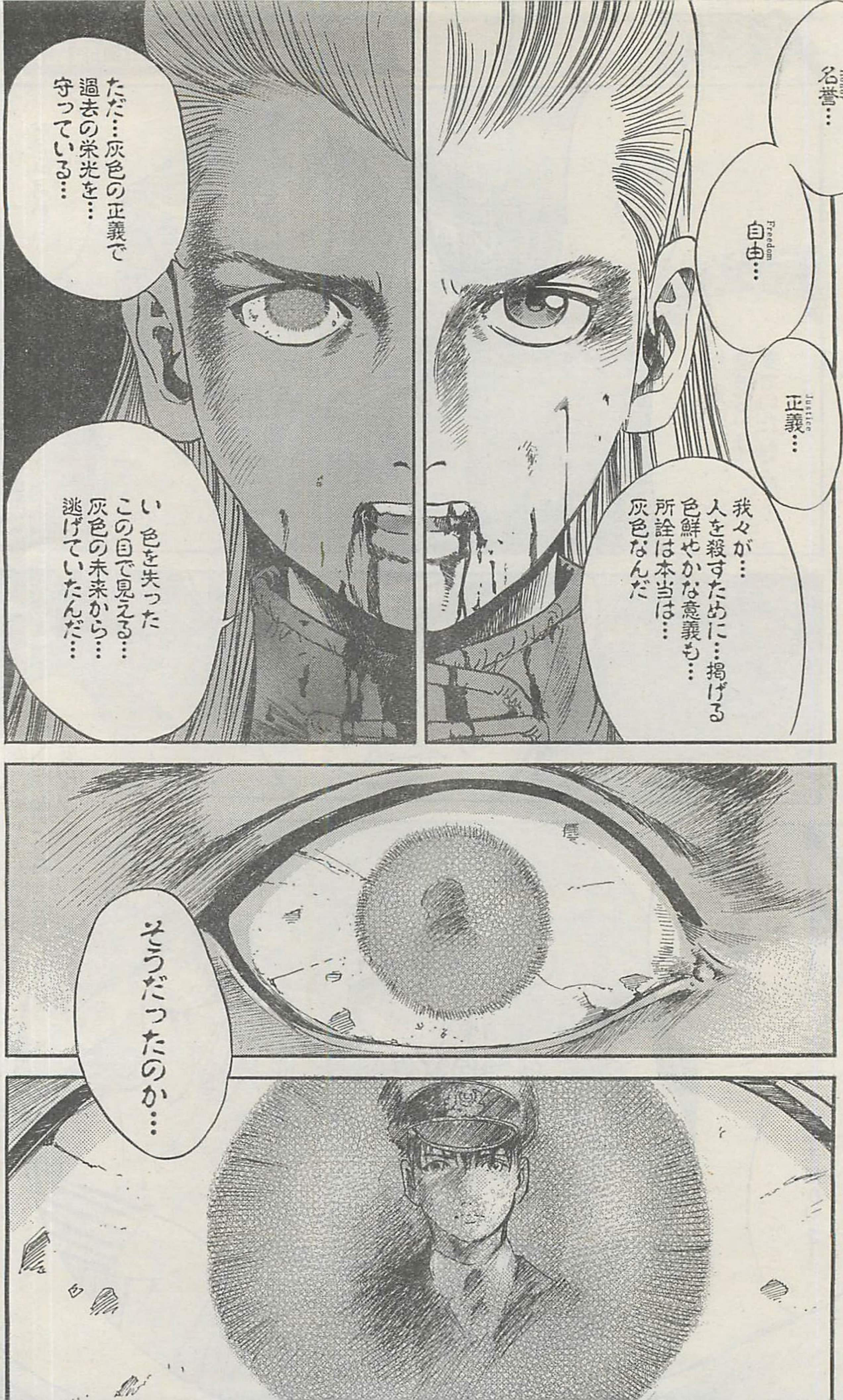
名誉…
自由…
正義…
我々が…人を殺すために…掲げる色鮮やかな意義も…所詮は本当は…灰色なんだ
ただ…灰色の正義で過去の栄光を…守っている…
い色を失ったこの目で見える…灰色の未来から…逃げていたんだ…
そうだったのか…

 この作品の感想を送って下さい。あて先は
➡〒101-0063 東京都千代田区神田淡路町2-2-2 白泉社 ヤングアニマル編集部「シェイファー・ハウンド」係

ドーン

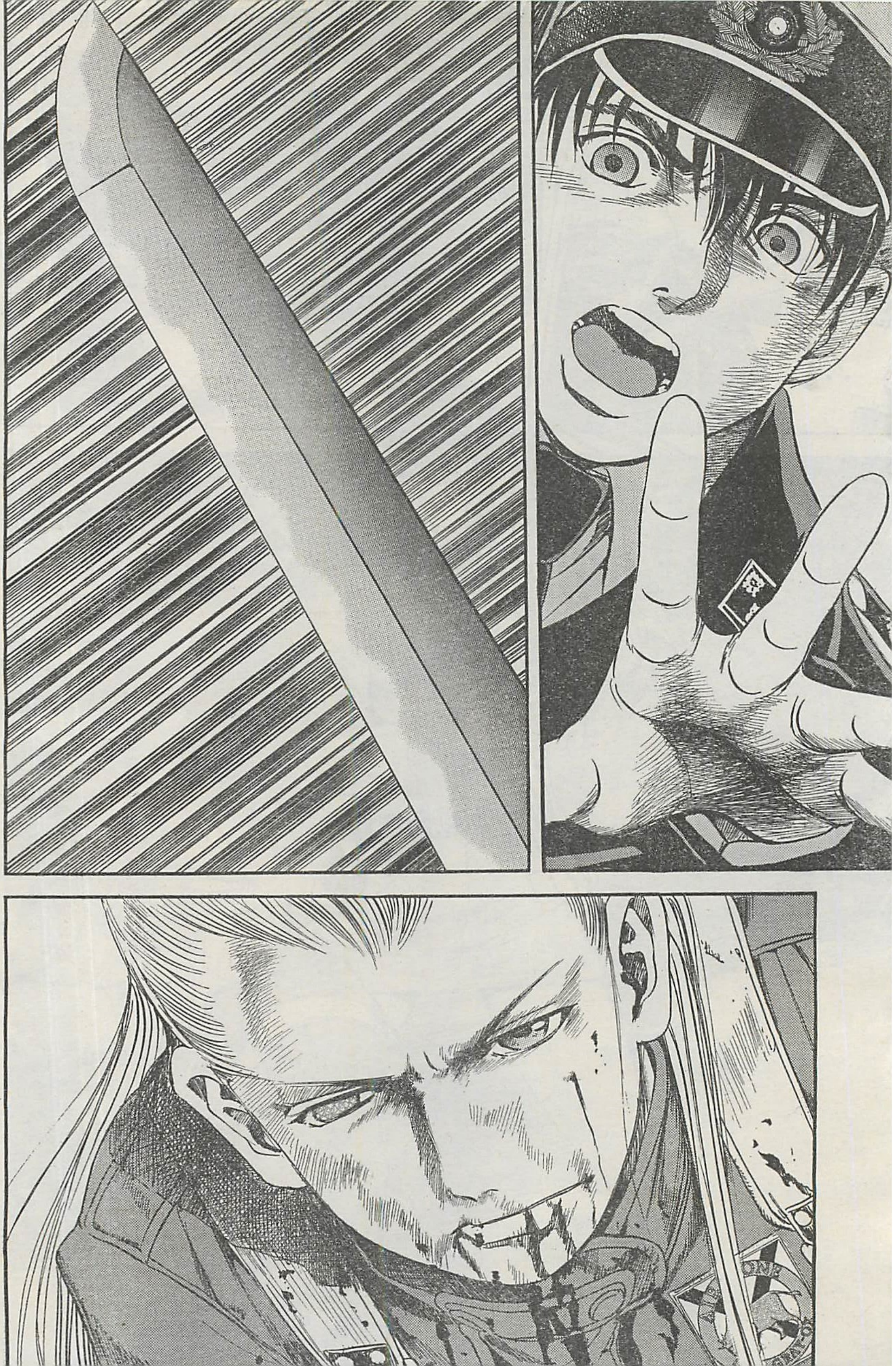

ズバ

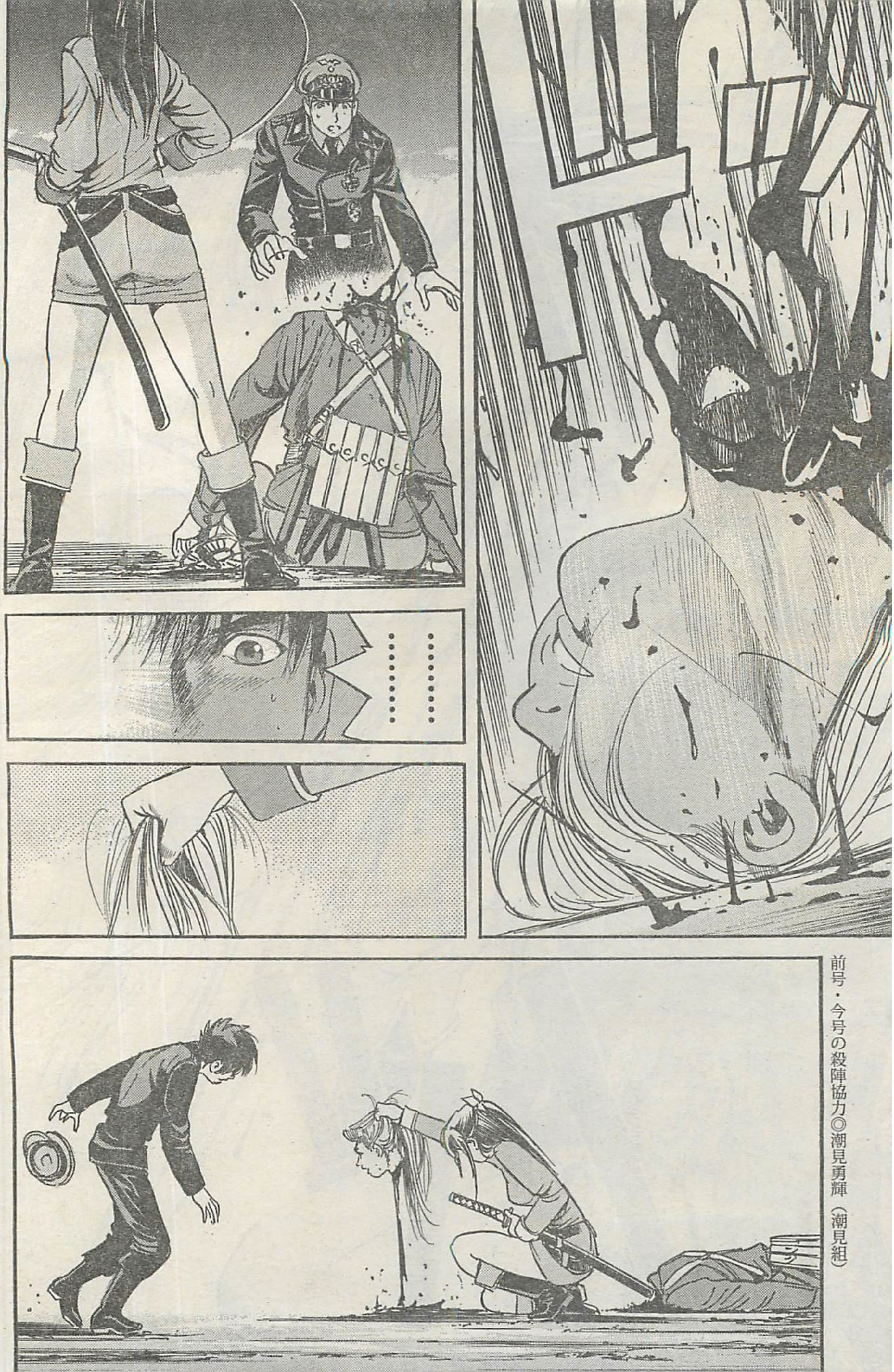

前号・今号の殺陣協力◎潮見勇輝（潮見組）

紙一重。しかし圧勝。戦場の死神シェイファー・ハウンド、ここにあり。そしてユートの胸中は…。